ANDHRA BHOOMI
SECUNDERABAD, ANDHRA PRADESH
Grams: "BHOOMI"
Phone: Editorial—72127
Office—Three Lines—72126
Regd. H. 309
ఉదయం *
Largest Circulated Telugu Daily Published From The Capital

అంధ్రభూమి ప్రకటనల రేట్లు
1971 ఏప్రిల్ 1 నుంచి
బ్యాజువల్ 249 సెం.మీ. వరకు సెం.మీ. రు 4-00
కంటాక్టు 250 సెం.మీ 12 నెలలకు 3-00
కంపెనీ, బిండరు కోర్టునోటీసులు " 5-00
కంపెనీ అధ్యక్షోపన్యాసాలు సెం.మీ. " రు. 4-00
ప్యానల్స్: బ్యాజువల్ రు 80/-
కంటాక్టు 120 ప్యానల్స్ - 12 నెలలు రు 25/-
(సర్చార్జి 10% అదనం)
వివరాలకు:- మేనేజర్ బిజినెస్ మేనేజర్
"ఆంధ్రభూమి" సికింద్రాబాద్.(ఆం.ప్ర

ఆంధ్రభూమి

ఎడిటర్: గోరాశాస్త్రి

112694

వాష్ అండ్ వేర్, ప్రింటెడ్
నైలాన్, జార్జెట్
చీరెలు
వస్త్రాలలో ధరించుటకు అనువైన అతి ఆకర్షణీయ
ప్రింటెడ్ నమూనాలు
తేజూ మల్స్
ఎక్స్‌క్లూసివ్ ఎంపోరియం
ఎమ్ జి రోడ్ సికింద్రాబాద్

సంపుటి : 12 సంచిక 279 * సికిందరాబాద్ 13—7—1972 గురువారం * 6 పేజీలు : 16 పైసలు
(Inclusive of Excise Duty)

ఉపఖండంలో సుస్థిర శాంతికి హామీ లభిస్తేనే యుద్ధఖైదీల విడుదల

ప్రధాని స్పష్టీకరణ: సిమ్లా చర్చలు 'శుభారంభమైనా' అపరిష్కృత సమస్యలు ఇంకా ఉన్నాయని వివరణ

న్యూఢిల్లీ జూలై 12 (పి టి ఐ యు ఎన్ ఐ)

భారత పాకిస్తాన్‌ల మధ్య సహకారానికి సంబంధించి సిమ్లా శిఖరాగ్ర సభ "శుభారంభ"మనీ అయితే "ఉపఖండంలో సుస్థిర శాంతికి హామీ లభించే వరకూ యుద్ధఖైదీల విడుదల ప్రసక్తి లేదనీ ప్రధాని ఇందిరాగాంధీ స్పష్టం చేసారు

కాశ్మీర్‌లోని సరిహద్దుతోసహా ఉభయ దేశాలమధ్య సరిహద్దులపరిష్కారంపై సర్వ శాంతిసాధన ఆధారపడి ఉన్నదనీ నేడు ఇక్కడి పత్రికా విలేకరులగోష్ఠిలో మాట్లాడుతూ అమె చెప్పారు

సేనల ఉపసంహరణవంటి విషయాలపై ఇంకా అంగీకారం కుదరవలసి ఉన్నది సమస్యల పరిష్కారానికి ముఖాముఖీ చర్చలు జరుపుకోవాలని ఉభయదేశాలూ అంగీకరించాయి ముందు సుస్థిరశాంతి అవసరం ఆయుధాలపై పరిమితి విధింపు వంటి ఇతర సమస్యల పరిష్కారానికి తదుపరి చర్చలు గికోనడంపై ఆ సుస్థిరశాంతి సాధన అనేది ఆధారపడి ఉన్నదని అమె వివరించారు

బంగ్లాదేశ్ విమోచనపోరాటం భారతనే సలసమష్టి సాయుధశక్తులకి పాకిస్తాన్ సైనికులొంగిపోయారుకాబటి బంగ్లాదేశ్‌కూడా చర్చలలో పాలొని అంగీకారానికి వచ్చే వరకు ఆ యుద్ధ ఖైదీలవిడుదల సమస్య పరిష్కారంకాదని అమె స్పష్టంచేసారు

కాశ్మీర్‌లోని యుద్ధవిరమణ రేఖనే అంతర్జాతీయ సరిహద్దుగా గుర్తించాలని సిమ్లా చర్చలలో ఎదుకు పట్టుపట్టలేదని ప్రశ్న అమె సమాధానమివ్వనిరాకరించారు అలాతే "ఈ విషయంలో మన వైఖరి ఏమిటో మీకు తెలుసు" అని వెంటనే అమె చెప్పారు

బాంగ్లాదేశంలో కాశ్మీర్ అంతర్భాగమైనప్పుడు, మళ్లీ కాశ్మీర్ సమస్యపై "తుది పరిష్కారానికి" చర్చలు జరపాలని సిమా ఒప్పందంలో ఎందుకు పేర్కొన్నారని సిమా ఒక విలేకరి ప్రశ్నించారు

"అది సమాధానం కుదరవలసిన ప్రశ్న అనేది సత్యం.దానికి సరిహద్దుకు సంబంధం ఉన్నది దానిపై ఇంతవరకు తుది పరిష్కారం కుదరలేదు" అని అమె సమాధానమిచ్చారు

కాశ్మీర్ సమస్యను మళ్లీ సమితిలో కనక ప్రస్తావిస్తే ఏమి లేసారని ప్రశ్నించగా, అది ఊహాజనితమైనదని ప్రధాని అన్నారు సమితి పర్యవసానంలో ఆ సమస్య ఉంటేటు మారడానికి పాకిస్తాన్ యత్నిస్తే అది సిమా ఒప్పంద ఆశయానికి అనుగుణమైనది మాత్రం కాదని అమె అన్నారు

కాశ్మీర్ సమస్య విషయంలో కానీ

(మిగతా 2వ పేజీలో)

హైదరాబాద్‌లోని నెహ్రూ జూలాజికల్ పార్కులో సఫారీ పార్కుకు కేంద్రమంత్రి డాక్టర్ సరోజిని మహిషి నిన్న శంకుస్థాపన చేసిన దృశ్యం. అటవీశాఖ ప్రధానాధికారి శ్రీ పి ఎస్ రావు పార్లమెంటు సభ్యురాలు శ్రీమతి లక్ష్మీకాంతమ్మ. అటవీశాఖమంత్రి శ్రీ సాగి సూర్యనారాయణరాజు డాక్టర్ మహిషి ముఖ్యమంత్రి పి వి నరసింహారావు మంత్రి డాక్టర్ దేవానందరావు చిత్రంలో ఉన్నారు

సిగరెట్ ప్యాకెట్లపై పొగ త్రాగడంవల్ల దుష్ఫలితాల హెచ్చరిక

కేంద్రానికి సూచిస్తామని విధానసభలో మంత్రి ప్రకటన

(ఆంధ్రభూమి ప్రతినిధి)
హైదరాబాద్, జూలై 12

పొగ త్రాగడంవల్ల సంభవించే దుష్ఫలితాలను గురించిన హెచ్చరికల లేఖిత సిగరెట్ ప్యాకెట్లపై అంటి దవలసిందిగా తయారీదారులను ఆదేశించాలని రాష్ట్ర ప్రభుత్వం కేంద్రానికి సూచిస్తుందని ఆరోగ్యశాఖ మంత్రి శ్రీ ఇబ్రహీం అలీ అన్సారీ నేడు విధాన సభలో తెలియజేసారు

"పొగ త్రాగడంవల్ల క్యాన్సర్ వంటి ప్రమాదకరమైన వ్యాధులు సంభవిస్తాయి" అనే హెచ్చరిక గల లేఖిత్రను సిగరెట్ ప్యాకెట్‌లపై అంటించాలని అంతకు ముందు మిత్రవాద కమ్యూనిస్టు పార్టీ సభ్యుడు శ్రీ పంచా నిత్యానారాయణ సూచించారు

పొగ త్రాగడానికి వ్యతిరేకంగా ఉద్యమం సాగించాలని ప్రభుత్వం నిర్ణయించలేదని ఆరోగ్య మంత్రి శ్రీ అన్సారీ

మిగతా 4వ పేజీలో

25న కాంగ్రెస్, కమ్యూనిస్టుపార్టీల సమష్టి ఊరేగింపు

హైదరాబాద్ జూలై 12 (ఎ ఎన్ ఎస్)

భూసమతా పరిషత్ తగ్గింపు ఆందోళనకి అనుకూలంగా కాంగ్రెస్ పార్టీ కమ్యూనిస్టుపార్టీలు ఈ నెల 25వ తేదీన సమష్టిగా ఊరేగింపు జరుపుతారు

సి పి ఐ రాష్ట్ర మండలి కార్యదర్శి శ్రీ టి నరసింహారావు ఈ విషయం తెలియజేసారు

కాంగ్రెస్ వాదులతో కలిసి ఊరేగింపు జరపనున్న ప్రస్తావిత 22 న కమ్యూనిస్టు పార్టీ జరుపదలచుకున్న ఊరేగింపును రద్దు చేసినట్లు అయిన ప్రకటించారు

సైగల భాష

న్యూఢిల్లీ జూలై 12 (యు ఎన్ ఐ)

చేతులు పరస్పరం మాట్లాడుకుంటాయా అయితే ఏ భాషలో మాట్లాడుతాయి?

సోవియట్ రష్యాలోని ఖిలిస్తాన్‌కు చెందిన కీటక శాస్త్రజ్ఞుడు పి జరికోవ్స్కీ ఈ ప్రశ్నకి సమాధానమిచ్చారు చేతులు సైగలతో మాట్లాడుకుంటాయని ఆయన చెప్పారు

శరీరం ఉపయోగించి సైగలద్వారా అవి మాట్లాడుకుంటాయి ఈ ఉపయోగం మూడు రకాలుగా ఉంటుందనీ ఆయన చెప్పారు

పరిశ్రమలకారిగా త్రైపాక్షిక కమిటీలు: ప్రభుత్వ నిర్ణయం

విధానసభలో కార్మికమంత్రి టి.అంజయ్య ప్రకటన

(ఆంధ్రభూమి ప్రతినిధి)
హైదరాబాద్ జూలై 12 (పి టి ఐ)

పెద్ద, పలవదార పరిశ్రమలు, ఇంజనీరింగ్ మొదలైనవి పరిశ్రమలకై త్రైపాక్షిక పారిశ్రామిక సంబంధాల కమిటీలను రాష్ట్రంలో ఏర్పరచడానికి ఆంధ్ర ప్రదేశ్ ప్రభుత్వం నిర్ణయించినది

నేడు విధానసభలో కార్మిక ఉపాధి కల్పనశాఖల బడ్జెట్ పద్దులను ప్రతిపాదిస్తూ మంత్రి టి అంజయ్య ఈ సమాచారాన్ని తెలిపారు ఈ పరిశ్రమలలో ఉత్పన్నమయే వివాదాలను స్వచ్ఛందంగా పరిష్కరించుకొనడానికి వీలుగా పరిశ్రమల యాజమాన్యానికి, కార్మికులకు తోడ్పడే విధంగా ప్రభుత్వం ఈ కమిటీలను వీలయినంత త్వరగా ఏర్పాటుచేయ దలుచుకున్నదని ఆయన అన్నారు

కార్మిక సంక్షేమ కేంద్రాలు సమర్థవంతంగా పనిచేయడానికి తోడ్పడే విధంగా చట్టబద్ధమైన కార్మిక సంక్షేమ సలహా బోర్డును రాష్ట్రస్థాయిలో ఏర్పరుచున్నారని దానిలో యజమానులు కార్మికుల సమూహ ప్రతినిధులు ఉంటారని వలసిన పరిశ్రమ వలసిన తాలు వంటి పేజీ ఎదారం ఇండస్ట్రీ, అటవీ ఉత్పత్తులు కలవ మొదలగు పరిశ్రమలకై కనీస వేతనాలను నిర్ణయించడానికి కనీస వేతననిర్ణాయక సమూహాలను ఏర్పాటుచేసే విషయం ప్రభుత్వం ఆలోచిస్తున్నదనీ, వేతన పరిశ్రమకు కనీసవేతనాలను నిర్ణయించారని చట్టాలను వ్యవస్థాయం ప్రతి పరిశ్రమలకి కనీసవేతనాలను నిర్ణయించే పని జరుగుతున్నదని కార్మికమంత్రి తెలిపారు

కార్మికులకు బడ్జెట్ పద్దులపై చర్చను ప్రారంభించుతూ కమ్యూనిస్టు గ్రూపునాయకుడు వి త్రిష్ణ వేతనాలు పెరుగుతున్నదనిపాదనలను పరిపుష్టం చేయడానికి ప్రభుత్వం కేంద్ర కార్మిక సంఘాలతో సంప్రదించాలని కోరారు

ప్రభుత్వం నేతలు సిఫారసులను

(మిగతా 4వ పేజీలో)

ఆంధ్రాబ్యాంక్ ఆఫీసర్ వేతనాల హెచ్చింపు

(ఆంధ్రభూమి ప్రతినిధి)
హైదరాబాద్, జూలై 12

ఆంధ్రాబ్యాంక్ ఆఫీసర్ సంఘానికి మేనేజ్‌మెంట్‌కు మధ్య కుదిరిన ఒక ఒప్పందం ప్రకారం 600మంది ఆఫీసర్లకు ఒక్కొక్కరికి నూరు రూపాయలనుండి 260 రూపాయలవరకు జీతాలు పెరుగుతాయి.

కోస్తా ప్రాంతం దక్షిణాన గ్రానైట్ పరిశ్రమ నిర్మాణం

పార్లమెంటుసభ్యుల సలహాకమిటీ సమావేశంలో రక్షణ ఉత్పత్తిశాఖ మంత్రి ప్రకటన

విశాఖపట్నం జూలై 12 (యు ఎన్ ఐ)

వాంతియ జిల్లాలో రక్షణకై కోస్తావెంట గ్రానైట్ పరిశ్రమగాను 100 టన్నుల గ్రానైట్టును 100 టన్నుల గ్రానైట్టుమ, రక్షణకోసం మన దేశంలో తయారుచేస్తారని రక్షణ ఉత్పత్తిశాఖమంత్రి వి సి శుక్లా నేడు ఇక్కడ తెలిపారు

రక్షణమంత్రిత్వశాఖపార్లమెంటుసభ్యుల సలహాకమిటి సమావేశంలో మాట్లాడుతూ శ్రీ శుక్లా కోస్తా జిల్లాల రక్షణ పరిస్థితి పరిశీలించడం జరుగుతుందని తెలిపారు

కాకినాడ, విశాఖపట్నం, నెల్లూరు, ఒంగోలు, మచిలీపట్నం, నరసాపురం,

పంచాంగం

గురువారం—జూలై 13

శ్రీ నిజ్ఞ ఆంధ్రభూమి పరీధావినామ సంవత్సర ఆషాఢ శుక్ల తదియ రాత్రి గం 8-51 నిం వరకు తదుపరి చవితి ఆశ్లేష పగ్రహ్న గం 1-16 నిం కు తత్పూర్వ మఘ వర్జ్యం రాత్రి గం. 2-06 నిం కు ముగిసి గం. 3-48 నిం కు.

దినమంతయు సర్వసాధారణముగా శుభము.

ఉదయము వియోగములకు ఉద్యోగ ప్రయత్నములకు, స్త్రీకు లేవనకు కీడారంగ సంబంధ విషయములకు, గృహనిర్మాణ యత్నము మార్పులకు, వ్యాపార సంబంధ విషయములకు శుభము.

ఆంధ్రభూమి

గురువారం, 13 జూలై 1972

ముస్లిం వ్యక్తిపర శాసనాల సంస్కరణ

దేశంలోని ప్రజలందరికి ఒకే సివిల్ కోడ్‌ను వర్తింపజేయడమన్నది చాలా క్లిష్టమైన అంశమని ప్రధాని శ్రీమతి గాంధీగారు బుధవారంనాడు పత్రికావిలేకరుల గోష్ఠిలో ఒక ప్రశ్నకు సమాధానమిస్తూ అన్నారు.

ఇటువంటి సివిల్‌కోడ్‌ను ఎవరు వ్యతిరేకిస్తారో అమె పేర్కొనలేదుకాని మైనారిటీ వర్గాలవారు ఈ విషయంలో ఒక నిర్ణయానికిరావాలని అన్నారు. మైనారిటీ వర్గాలలో ఈ అంశంపై నానా అభిప్రాయాలు ఉన్నాయని, వారిలోనే యువతరంవారు మనకంటె అభ్యుదయవాద దృక్పథం కలిగిఉన్నారనికూడా ప్రధాని అన్నారు.

మైనారిటీవర్గాలు అని ప్రధాని బహువచనం ఉపయోగించినప్పటికి ఉమ్మడి సివిల్‌కోడ్‌ను తీవ్రంగా ప్రతిఘటించే మైనారిటీ వర్గం ముస్లిములదని అమెకు తెలియకపోదు. అయితే ఆ మైనారిటీ వర్గాన్ని అలా పేర్కొనకపోవడమన్నది ఒక సంప్రదాయంగా ఏర్పడినది. దీనికి చారిత్రక కారణాలు ఉండవచ్చు కాని సమస్యను చర్చకు తీసుకున్నప్పుడు వ్యతిరేకిస్తున్నవర్గాలేవో అనుకూలంగా ఉన్న వర్గాలేవో పేర్కొనకుండా ఎలా కుదురుతుంది. అలా పేర్కొనడమే అభివృద్ధి నిరోధక లక్షణమని అతివాదవర్గాలవారు కువిమర్శలుకూడా చేస్తుంటారు. ఆ విమర్శలకు జంకవలసిన పనిలేదు.

ఈ అంశంపై బహుశా ఒక నిర్దిష్టమైన అభిప్రాయాన్ని వ్యక్తపరచిన తొలి రాష్ట్రప్రభుత్వం మహారాష్ట్రప్రభుత్వం ముస్లిములలో బహుభార్యాత్వాన్ని నిషేధించే శాసనాన్ని తీసుకురావాలని. ఆ ప్రభుత్వం కేంద్రాన్ని గట్టిగా కోరినది ఇందుకు సంబంధించిన శాసనాన్ని ఏకక్క రాష్ట్రప్రభుత్వమో ఆమోదించి అమలుపరచిన దానికన్న కేంద్రశాసనం ఉన్నట్టయితే దేశవ్యాప్తంగా దానిని అమలుజరపడం సులభసాధ్యమై, శాసనోల్లంఘనకు అవకాశం లేకుండా పోతుందని అభిప్రాయపడినది

బహుశా మహారాష్ట్ర శాసనసభలో చర్చకువచ్చిన ఈ అంశాన్నిగురించే పత్రికాగోష్ఠిలో ప్రధానిని విలేకరులు ప్రశ్నించడం దానిని అమె చమత్కారంగా దాటవేయడం జరిగినది సివిల్‌కోడ్ అంటే ఏమిటోకాదు అని కారనత్వం, వివాహం. విడాకులు ఇత్యాది వ్యక్తిపరమైన వ్యవహారాలకు సంబంధించిన శాసనాల సముదాయం

మనరాజ్యాంగం కులమత ప్రాంత విచక్షణలేకుండా దేశపౌరులందరికి సమానహక్కులను ప్రసాదించినది అయితే మైనారిటీలకు కొన్ని రక్షణలు కల్పించినది. వారిమనుగడకే ముప్పు వాటిలే పరిస్థితిరాకుండా కాపాడటానికి ఉద్దేశించినవి. అంతేకాని వీటిని సాధనంగా తీసుకుని మెజారిటి పౌరులకు లేని హక్కులను సంపాదించుకోడానికికాదు. కాని ఆచరణలో అదే జరుగుతున్నది. విద్యాసంస్థల విషయంలోకాని, మతసంస్థల విషయంలోకాని, ప్రస్తుత చర్చనీయాంశమైన వ్యక్తిపర శాసనాల విషయంలోకాని మెజారిటివర్గంవారు రెండవశ్రేణి పౌరులుగా దిగజారిపోయే శోచనీయ స్థితి ఏర్పడనది కొన్నిసమస్యలు రాజకీయ వివరణామాలకుకూడా దారితీస్తున్నవి

ముస్లిముల వ్యక్తిపర శాసనాలకు సంబంధించినంతవరకు వాటిని ఆధునిక యుగానికి సరిపడేవిధంగా సంస్కరించవలసిన అవసరం ఎంతైనాఉన్నది. ముఖ్యంగా బహుభార్యాత్వాన్ని, పురుషుడు ఏకపక్షంగా భార్యకు విడాకులిచ్చే పద్ధతిని అంత మొందించవలసిన అవసరం ఉన్నది

ఈ సంస్కరణలు తీసుకురావాలని వారే కోరుకోవాలని ఇతరమతాలవారు వాటిగురించి మాట్లాడరాదనడంలో అర్థంలేదు ప్రపంచంలో ఏమూల ఎవరిపై అత్యాచారాలు జరుగుతున్నా విమర్శించే అధికారం ప్రపంచ ప్రజలందరికి ఉన్నదనుకునే ఈ ఆధునిక యుగంలో పొగగునే దుర్భరస్థితిలో ఉన్న మహిళల గురించి సంఘ సంస్కరణాభిలాషులవైనా మాట్లాడకుండా ఎలా ఉండగలరు?

ఈ వాంఛ వారిలోనుండే ప్రకటితం అయితే మంచిదే, కాని ఇప్పటి వ్యవస్థలో అటువంటి అవకాశం తక్కువ. ప్రధాని పేర్కొన్నట్టు యువతరం వారు చర్చలు. గోష్ఠులద్వారా ఇటువంటి కోర్కెలను ప్రకటిస్తున్నారు. కాని పెద్దలు, అందులోను కాంగ్రెస్ కమ్యూనిస్టు వంటి అభ్యుదయ పార్టీలలో సభ్యులుగా ఉన్నవారు సైతం వ్యక్తిపర శాసనాల దగ్గరకు వచ్చేసరికి మధ్యయుగపు మన సత్వాన్నే ప్రదర్శిస్తున్నారు. సంపూర్ణంగా ముస్లిం రాజ్యాలైన ఇరాక్, ఇరాన్ టునీషియాలలో అవలు జరిగిన సంస్థలనైనా అంగీకరించే స్థితిలో లేరు, ఏ మహిళలకైతే విముక్తి కల్పించడానికి ఈ సంస్కరణలు ఉద్దేశించ బడినవో వారే వీటిని వ్యతిరేకిస్తున్నారు. అయితే ఇందులో ఆశ్చర్య పడవలసిన దేమీలేదు ఏ సంస్కరణకైనా దాని విలువ తెలిసే వరకు ప్రతిఘటన తప్పదు.

కాని ప్రభుత్వం బాధ్యత ఏమిటి? వారిలో మార్పురాని అని వదిలేయడం సబబుకాదు. ఈ విషయంలో ఆ వర్గంవారి అభిప్రాయాలను మార్చడానికి, వారి నాయకులను ముఖ్యంగా వారిలో అభ్యుదయ కాముకులైన వారిని ఒకచోట చేర్చి ప్రసంగించడం అవసరం. ఈ విషయంలో మహారాష్ట్ర ప్రభుత్వం చేసిన తొలిప్రస్తావన సాగబోయే చర్చకు ప్రాతిపదిక అయితే బాగామంచిది.

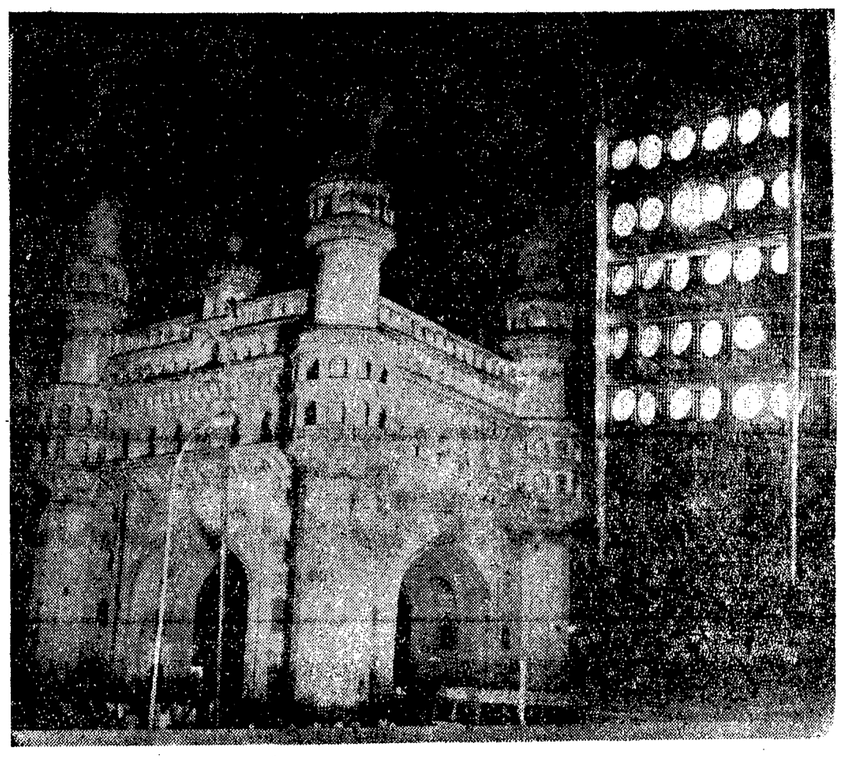

నిన్నటి నుండి ప్రారంభించిన ఫ్లడ్ లైట్ల సౌకర్యంతో రాత్రిళ్లు కాంతివంతంగా కనిపిస్తున్న చార్మినార్ దృశ్యం

ఉద్యోగావకాశాల పరిశీలనకై జిల్లా స్థాయి కమిటీలు

(ఆంధ్రభూమి వార్తావిధి)

హైదరాబాద్ జూలై 12

ఉద్యోగావకాశాల పరిశీలనకై ఆయా జిల్లాలనందలి కార్మికులతో జిల్లా స్థాయి కమిటీలను త్వరలో ఏర్పాటు చేస్తానని కార్మిక మంత్రి శ్రీ టి అంజయ్య నేడు రాష్ట్ర విధానసభలో చెప్పారు.

కార్మికశాఖ పద్దులపై చర్చకు సమాధానమిస్తూ శ్రీ టి అంజయ్య యీవివరాలు చెప్పారు. ఆయా జిల్లాలలోని కార్మికుల సమస్యలను ముదిసరుకుల సరఫరా కొరత వల్ల పరిశ్రమలు ఎదుర్కొనే ఇబ్బందులను యీకమిటీలు పరిశీలిస్తాయని ఆయన చెప్పారు

మంత్రి సమాధానం తరువాత కార్మికశాఖ పద్దులను సభ ఆమోదించినది

నిబంధనల న్యాయమైన కోర్కెలను గుర్తించబడుతుందా, పరిశ్రమలన్నీ మూసివేస్తామని పారిశ్రామిక వేత్తలు బెదిరిస్తే అటువంటి పరిశ్రమలను ప్రభుత్వం స్వాధీనం చేసుకోగలదని శ్రీ అంజయ్య హెచ్చరించారు పారిశ్రామికవేత్తల బెదిరింపులకు ప్రభుత్వము ఇక ఏమాత్రం లొంగబోదని ఆయన అన్నారు

కార్మిక సంక్షేమ కార్యక్రమాలపై కక్ష పూరిత ధోరణి పారిశ్రామికవేత్తలలో పెరుగుతున్నదని ప్రభుత్వం యీ ప్రకటనను సమర్థించదని ఆయన అన్నారు

పరిశ్రమలలో 80 శాతం దాకా స్థానికులనే నియమించే విషయంపై పారిశ్రామిక వేత్తలతో ఒప్పందం చర్చలు జరిపామని ఆయన చెప్పారు ఎంప్లాయ్‌మెంట్ ఎక్స్ఛేంజిల్‌ద్వారానే అభ్యర్థులను నియమించాలని ప్రభుత్వం పట్టువిడిచి పరిశ్రమలు మూసివేస్తామని కొందరు బెదిరిస్తున్నారని అటువంటి పరిశ్రమలను ప్రభుత్వం స్వాధీనం చేసుకోగలదని శ్రీ అంజయ్య హెచ్చరించారు

మూలవేతన పెంపుకు ఎ శ్రీరాములు ఈ అంశం అందరికి వర్తిస్తే తాము హర్షిస్తామని అన్నారు

ఆంధ్రప్రాంతంలో పనిచేసే తెలంగాణ ఉద్యోగులకు కూడా ఈ సౌకర్యాన్ని విస్తరించవలసే విషయం ప్రభుత్వం పరిశీలించగలదని ముఖ్యమంత్రి అన్నారు

త్వరలో వేళ్ళకు ముఖ్యమంత్రి సమాధానమిస్తూ ప్రాంతీయ పక్షపాతమిస్తూ ఉద్యోగాలను నిశ్చర వర్గీకరణ ఈ బదిలీ సౌకర్యాన్ని అనే ఉంచడానికి కూడా చర్యలు తీసుకోవడం అత్యంతరం లేదని అన్నారు

ఆంధ్ర ప్రాంతానికి బదిలీకై 338 మంది ఎస్.జి.టి.ల దరఖాస్తులు

23 మందిని పంపివేసినట్టు

అసెంబ్లీలో ముఖ్యమంత్రి ప్రకటన

(ఆంధ్రభూమి వార్తావిధి)

హైదరాబాద్ జూలై 12

ఆంధ్ర ప్రాంతంలోని ప్రభుత్వ కార్యాలయాలకు బదిలీకై 338 మంది ఎస్.జి.టి.ల దరఖాస్తులు వెల్లువలా వారిలో 23 మందిని బదిలీ చేయడం జరిగినది

మిగతా దరఖాస్తులు పరిశీలనలో ఉన్నాయి

ముఖ్యమంత్రి పి. వి. నరసింహారావు నేడు పదానసభ ప్రశ్నల సమయంలో పై సమాధానాన్ని తెలిపారు ఈ దరఖాస్తుదారులు ఈ సంవత్సరం జనవరిలో జారీ చేసిన ప్రభుత్వ ఉత్తర్వు నిబంధనల కింద బదిలీకి అర్హులు

ఆంధ్ర ఉద్యోగులకు ప్రభుత్వం అన్యాయం చేస్తున్నదని ప్రతిపక్షాల చేసిన విమర్శను ముఖ్యమంత్రి ప్రస్తావిస్తూ ఉద్యోగులు స్వేచ్ఛగా కోరినందువలనే ఈ బదిలీ ఏర్పాట్లను చేసినట్లు తెలిపారు ఈ ఏర్పాటును తప్పుగా అపగాహన చేసుకొనినవారు లేదా ఆంధ్ర ప్రజలకు అన్యాయం లేని పక్షంలో ప్రభుత్వం వెంటనే రద్దు చేయగలదని ముఖ్యమంత్రి పేర్కొన్నారు

మూలవేతన పెంపుకు ఎ శ్రీరాములు ఈ అంశం అందరికి వర్తిస్తే తాము హర్షిస్తామని అన్నారు

ఆంధ్ర ప్రాంతంలో పనిచేసే తెలంగాణ ఉద్యోగులకు కూడా ఈ సౌకర్యాన్ని విస్తరించవలసే విషయం ప్రభుత్వం పరిశీలించగలదని ముఖ్యమంత్రి అన్నారు

త్వరలో వేళ్ళకు ముఖ్యమంత్రి సమాధానమిస్తూ ప్రాంతీయ పక్షపాతమిస్తూ ఉద్యోగాలను నిశ్చర వర్గీకరణ ఈ బదిలీ సౌకర్యాన్ని అనే ఉంచడానికి కూడా చర్యలు తీసుకోవడం అత్యంతరం లేదని అన్నారు

ప్రధాని పత్రికాగోష్ఠి

(1వ పేజీ తరువాయి)

అనియాశు సంబంధించిన మరో విషయంలో కాని సమితి లేనందు ఏమీలేదని అమె అన్నారు కాశ్మీర్‌లో ఇక సమితిపరిశీలకులు ఉండడం ఉండకపోవడం అవసరమే లేదని అమె అన్నారు

చర్చలలో అబద్ధాలు స్థానంకల్పించేది లేదు

కాశ్మీర్ సమస్యపై భారత పాకిస్తాన్‌ల మధ్య జరిగే చర్చలలో పేకే అబద్ధాలకు స్థానం కల్పించేదీ లేదని ప్రధాని అన్నారు

ప్రస్తుత కాశ్మీర్ ప్రభుత్వం కాశ్మీర్ ప్రజలకు పాలనధ్యం వహించగలదనీ పాకిస్తాన్‌లో జరిగే చర్చలలో తాను పేకే పాలిస్తానే గాని అబద్ధాలు పలికేదిగా కాదనీ పేకే అబద్ధాలు ఇటీవల తన లేఖలో పేర్కొనిన విషయాన్ని ఒక ఎలేరిగా ప్రస్తావించారు

దానిపై నిజంగా తన బాధ్యత అవసరమనుకోవడం లేదని, మనది ప్రజాస్వామిక వ్యవస్థ కాబట్టి కొన్ని అంశాలను పార్లమెంట్‌లో తీసుకోవలసి ఉంటుందని, జాతీయ రేఖను దృష్టిలో పెట్టుకొని అన్ని విషయాలపై నిర్ణయాలు తీసుకోవలసి ఉంటుందని అమె చెప్పారు

కుసలేతో చర్చలు

నిన్నటి పత్రికాగోష్ఠి ఉపన్యాసంలో బదిలీల జరిపిన చర్చల గురించి ప్రస్తావించగా మాస్కో, పెకింగ్ కుదిరాగ చర్చలవంటి ముఖ్యమైన అంతర్జాతీయ సమస్యలే ప్రసావనకు వచ్చాయనీ, అమెరికా అర్థనహాయం పునరుద్ధరణ విషయం తాను ప్రస్తావించలేదని ప్రధాని చెప్పారు

అమెరికా బహిష్కరణలనే అర్థిక సహాయం పునరుద్ధరించవచ్చు మానవతకు మనిషి మాత్రం సహాయం కోరేదిలేదని అమె అన్నారు

దేశ అర్థికాభివృద్ధికి ఎవరు సహాయం చేసినా స్వీకరిస్తామనీ అయితే పరస్పర రాజకీయ ప్రభావంపడే సందర్భాలు ఉండరాదని అమె అన్నారు

మన ఆర్థిక వ్యవస్థబాగా పుంజుకుంటున్నదని భారత సహాయక సంస్థ సమావేశంలోనూ అంతర్జాతీయ ద్రవ్యనిధి సంస్థ నివేదికలూ పేర్కొనినందున మనఆర్థిక పరిస్థితి గణనీయంగా మెరుగుపడినదనే మాట సరి కాదనే అమె అన్నారు

ఆశించిన స్థాయిలో పారిశ్రామికోత్పత్తి పెరగనిమాట వాస్తవమేనని అయితేదరల పెరుగుదల ఆందోళనకరమైన రీతిలో లేదనీ అమె అన్నారు. వస్తువుల పడడం ఆలస్యం కావడంవల్ల అటువంటి ధరలు పెరిగాయనీ. ఇప్పుడు వాళ్ళి తగ్గడం పొరంభమైనదనీ అమె చెప్పారు.

గరీబీ హటావో కార్యక్రమాన్ని తీవ్రపరచాలనే అంశంకూడా అమె చెప్పారు

బాగ్‌మతీ నదికి వరదలు

పాట్నా జూలై 12 (పి టి ఐ)

ముజఫర్‌పూర్ జిల్లాలోని దర్భంగా వద్ద బాగ్‌మతి నది వరదమట్టం ప్రమాద సూచిని దాటినట్ల వరద హెచ్చరిక కేంద్రం తెలియ జేసింది. ప్రమాద సూచికంటె 12 సెంటిమీటర్ల పైనీరు ప్రవహిస్తున్నది

పశ్చిమలో సూపర్ థర్మల్ పవర్ స్టేషన్ కేంద్రం సమ్మతి

హైదరాబాద్ జూలై 12 (యు ఎన్ ఐ)

విశాఖపట్నంలో వంద కిలోవాట్ పీడ యమవేవ్ ట్రాన్స్‌మిటర్‌ను ఏర్పాటు చేయడానికి భారత ప్రభుత్వం అంగీకరించినదని ముఖ్యమంత్రి శ్రీ పి వి నరసింహారావు నేడు విధానసభలో వెల్లడి చేశారు

వి. శ్రీనివాస్ పరోలు ఉధరు కమ్యూనిస్టు సభ్యులు వేసిన ప్రశ్నకు ముఖ్యమంత్రి సమాధానమిస్తూ రజియవాడ హైదరాబాదు కడపలోని రేడియో కేంద్రాల ప్రసార శక్తిని పెంచే ప్రతిపాదనలు ప్రస్తుతానికి లేవని కేంద్ర ప్రభుత్వం తెలియజేసినదని అన్నారు.

రాష్ట్రంలోని అన్ని రేడియో కేంద్రాల ట్రాన్స్‌మీటరు స్వంత భవనాలలోనే ఉన్నాయని హైదరాబాద్ విజయవాడ రేడియో కేంద్రాల అపీసులు నూడియోలు స్వంత భవనాలలో ఉన్నాయనీ విశాఖపట్నం కడపలోని రేడియో కేంద్రాల అపీసులు అద్దె భవనాలలో ఉన్నాయని ముఖ్యమంత్రి తెలిపారు

కడప కేంద్రంనుండి వగటిపూట కార్యక్రమాలను ప్రసారంచేసే విషయం కేంద్ర ప్రభుత్వ పరిశీలనలో ఉన్నదని ఆయన అన్నారు.

పూరీ జగన్నాథుని రథోత్సవం

పూరీ జూలై 12 (యు ఎన్ ఐ)

పూరీలో నేడు జగన్నాథుని రథోత్సవాన్ని లక్షలాది జనం సందర్శించారు. జగన్నాథుడు, ఆయన సోదరుడు బలభద్రుడు, సోదరి సుభద్రలను ఊరి పే 'పహాండి' ఉత్సవం మధ్యాహ్నం ఒంటిగంట వరకు పూర్తి అయినది దేశపు అన్ని ప్రాంతాలనుండి వచ్చిన యాత్రికులు. విదేశీయులు ఈ ఉత్సవాన్ని తిలకించారు ఒరిస్సా రాష్ట్రానికి గవర్నర్ జి కె మిశ్రా, ముఖ్యమంత్రి నందినీ శతపథి ఒరిస్సా పథాన న్యాయమూర్తి మొదలగు ప్రముఖులు ఈ ఉత్సవానికి హాజరయిన వారిలో ఉన్నారు అతగురు సభ్యులు ఇసాన్ ఖాదీకాసింగ్ బృందంకూడా ఈ ఉత్సవానికి హాజరయినది

నగరంలో రథోత్సవం

నిజామాబాద్‌లోని జనంలో బజారులో గల జగన్నాథాలయం నుండి నేడు రథం ఊరేగింపు జరిగింది. వేలాది మంది ఈ రథోత్సవంలో పాల్గొన్నారు.

పనికిరాని ఆహార పదార్థాలు అమ్మే కంట్రాక్టర్లపై చర్య

వైద్య సిబ్బంది అధికారుల వివరణ

(ఆంధ్రభూమి వార్తావిధి)

హైదరాబాద్, జూలై 12 (పి టి ఐ)

సామూహిక భోజనశాలలో ఆహార పదార్థాలు తినలేక పిల్లలు కడుపునొప్పితో బాధపడి ఆసుపత్రి పాలైన కాంట్రాక్టరు తీసుకు పోవడానికి అనుమతినివ్వడం మరి వారిని పనికి యోగానికి ఉపయోగించరాదని కూడా పాత పరిపాటిని తాయిసేన అధికారులు నేడు ఒక ప్రకటనలో స్పష్టపరచారు

ఇటీవలి పాఠశాలలో పైకూరగాయ దళసాలలోని పనికిరాని ఆహార పదార్థాలు తినడం వల్ల పిల్లలకు విరేచనాలు మొదలవడంతో వారిని ఆసుపత్రిలో చేర్చవలసి వచ్చినదని వార్తలు వెలువడినవి

ఇలాగే పాఠశాలలో పైకూరగాయ దళసాలలోని పనికిరాని ఆహార పదార్థాలు తినడం వల్ల పిల్లలకు విరేచనాలు మొదలవడంతో వారిని ఆసుపత్రిలో చేర్చవలసి వచ్చినదని ఈ వార్తలు వెలువడినవి

కాంట్రాక్టరు తమ లోపాలను నుండి తప్పుకొంటున్న పనికిరాని పదార్థాలను సరఫరా చేయడం ఉపయోగించినట్లయితే చూడడం ఇవి సాధ్యమైన పని అని అనలేమని ప్రభుత్వం ఈ విషయంలో పత్రికా విలేకరుల గోష్ఠిలో మాట్లాడుతూ అమె చెప్పారు

ఈ కేసులో గర్భిణి పాపితి పిల్ల ఇద్దరు పిల్లలు మరణించడం ఇక్కడ ప్రతికూల

ఇంకా విమోచన బలాల అధీనంలోనే క్వాంగ్‌త్రి

ఉన్నట్టు ధ్రువీకరణ

హెల్సాంగ్ జూలై 12 (ఎ ఎస్ పి)

క్వాంగ్‌త్రి తిరిగి స్వాధీనం ఇవ్వడానికి విమోచనబలాల ఆక్రమణలోనే ఉన్నదని అమెరికన్ అధికారి లెఫ్టినెంట్ గిస్టోల్ నిన్న ఇక్కడ తెలుపవలసారు

బాంబులు వేసినా దెబ్బతినని బంకరను నిర్మించుకుని దాంట్లో విమోచన బలాలు ఉంటున్నాయని ఆయన చెప్పారు

దక్షిణవియత్నామ్ ప్రభుత్వ 90వ పార్లాటూన్ దళాయకుడుగా నూ. గుర్తు కారి బ్యూద నలహాదారుగానూ ఆయన ఐదురోజులపాటు క్వాంగ్‌త్రిలో ఉండి వచ్చారు.

తాను బయలుదేరేటప్పటికి సైగాన్ ప్రభుత్వ సైనికులు కూడా క్వాంగ్‌త్రిలో ఉన్నారని ఆయన చెప్పారు అయితే ఎంతమంది ఉన్నదీ ఆయన చెప్పలేదు

పదిహేనేళ్ల సర్వీసు ఉన్నా ఉద్యోగాలు ఖాయం చేయని స్థితి

నాల్గవ తరగతి సిబ్బంది పట ప్రభుత్వ వైఖరిపై ఓదయ్య విమర్శ

నిజామాబాద్ జూలై 12

నిజామాబాద్ జిల్లా తెలంగాణా నాల్గవ తరగతి ఉద్యోగుల సర్వీసుల నమోదు ఈ నెల 7వ తేదీన ఎన్. జి. ఓస్ హోమ్‌లో శ్రీ బి సాంబయ్య (జిలాసంఘ ప్రెసిడెంట్) అధ్యక్షతన జరిగినది ఈ సమావేశంలో శ్రీ బి ఓదయ్య (కేంద్ర సంఘ ప్రెసిడెంట్ మాట్లాడుతూ నాలవ తరగతి ఉద్యోగులకోర్కెల వివరయములో గత 15 సంవత్సరముల నుండి ప్రభుత్వానికి ఎన్ని విజ్ఞప్తులు చేసినా వాటిని పరిష్కరించటం లేదని వీరికి కొందరు ఉద్యోగుల సర్వీసు 15 సంవత్సరాలు వాటినా వేటి వరకు పర్మనెంటు చేయలేదని అన్నారు విద్యుచ్ఛక్తి కార్యాలయములో నాల్గవ తరగతి ఉద్యోగులను రిటెచ్ మెంటు చేసున్నందుకు ఆయన ప్రభుత్వాన్ని విమర్శించారు

కొడకండ బాక్ తెలంగాణానాల్గవతరగతి ఉద్యోగుల సంఘసభ్య సమావేశం ఈ నెల 8న జిల్లావరకు స్కూల్స్‌లో శ్రీ బి ఓదయ్య అధ్యక్షతన జరిగినది ఈ సమావేశంలో స్థానికశాసనసభ సభ్యుడు శ్రీ కె తుడుమూదన్‌రెడ్డికి సన్మానము చేసినారు

శ్రీ కనకయ్య ఆర్యా (బిడి టీ) శ్రీ ఎ. రామానుజాచార్య (టీచర్) యూనియన్ ప్రెసిడెంటు కొడగండ్ల శ్రీ పి వీరస్వామి (జిలాసంఘ ప్రెసిడెంటు) ఈసమావేశంలో వక్తలుగా పాల్గొనారు శ్రీ కె పి ది సన్మానపత్రం చదివారు శ్రీ ఎస్. వెంకటయ్య ప్రధాన కార్యదర్శి) వందన సమర్పణ చేశారు.

ఢిల్లీలో అంతర్జాతీయ వాణిజ్య ప్రదర్శన

హైదరాబాద్, జూలై 12

ఢిల్లీలో ఈ సంవత్సరం జరిగే తృతీయ అంతర్జాతీయ వాణిజ్య ప్రదర్శనలో మన రాష్ట్రం కూడా పాల్గొంటుంది. ఇందులో ప్రదర్శనలను నిర్మించడానికి ప్రభుత్వం 8 లక్షల రూపాయలు మంజూరిచేసింది ఈ అంతర్జాతీయ ప్రదర్శనలో దాదాపు అన్ని రాష్ట్రప్రభుత్వాలు పాల్గొంటాయి వాణిజ్య పరిశ్రమలు. ఎగుమతి ప్రోత్సాహం. గనులు భూగర్భ శాఖలు ఇందులో పాల్గొంటాయి. ఆంధ్రప్రదేశ్ రాష్ట్ర వాణిజ్య సంస్థ వర్తకవేదిక క్రింద రాష్ట్ర ప్రభుత్వ ప్రదర్శనశాల నిర్మించబడుతుంది.

ఈ అంతర్జాతీయ వాణిజ్య ప్రదర్శనములో తమ ఉత్పత్తి వస్తువులను ఆకర్షణీయమైన పద్ధతులలో ప్రదర్శించవలసిందని రాష్ట్రప్రభుత్వం ఆంధ్రప్రదేశ్ రాష్ట్ర వాణిజ్య సంస్థ ఆంధ్రప్రదేశ్ గనులు సంస్థ. అల్విన్ మెటల్‌వర్క్స్ ఇండస్ట్రియల్ సెక్షన్ పరింగ్ లిమిటెడ్ అనంతపూర్ మిల్లులు. హైదరాబాదు కెమికల్స్ వర్కర్లు లిమిటెడ్ నిజాం షుగర్స్ ఫ్యాక్టరీ. లిమిటెడ్ పోర్టు కంపెనీలను కోరింది.

కేంద్రమంత్రిత్వ విదేశీవాణిజ్య శాఖ అఫీషియా దూర్ ప్రాచ్యదేశాలకు సంబంధించిన ఐక్యరాజ్యసమితి ఆర్థిక సంఘం సహకారంతో ఈ సంవత్సరం నవంబర్ 6నుండి 20 వరకు అంతర్జాతీయ వాణిజ్య ప్రదర్శనను ఏర్పాటు చేస్తున్నది ఇది భారత స్వాతంత్ర్య రజతోత్సవాలకు అనుబంధ కార్యక్రమంగా పరిగణించబడుతుంది

ఈ ప్రదర్శనంలో సుమారు 50 దేశాలు పాల్గొంటాయని అంచనా వేయబడుతున్నది.

తుంబా రాకెట్ కేంద్రానికి విక్రమ్ సారాభాయి పేరు

న్యూఢిల్లీ, జూలై 12

భారతీయ రోదసీ కార్యక్రమానికి డాక్టర్ విక్రమ్ సారాభాయిచేసిన ప్రతిభావంతమైన సేవలకు గుర్తుగా తుంబాలోని రోదసికి సంబంధించిన వివిధ కార్యక్రమాలకు ఒకే కార్యక్రమంగా పరిగణించి ఈ కేంద్రాన్ని విక్రమ్ సారాభాయ్ రోదసి కేంద్రంగా పిలవాలనినిన్న ఇక్కడ మొదటిసారిగా సమావేశమైన రోదసి సంఘం నిశ్చయించింది. రోదసి శాస్త్ర కేంద్రం డైరెక్టరు, రోదసి సంఘం సభ్యులు అయిన డాక్టర్ ఎ.పి.జె. అబ్దుల్ కలాం ఈ కేంద్రానికి డైరెక్టరుగా ఉంటారు.

న్యూఢిల్లీలో రాష్ట్ర ప్రభుత్వ చేతివస్తువుల విక్రయశాల

హైదరాబాద్ జూలై 12

రాష్ట్ర ప్రభుత్వాలకు చెందిన హస్తకళావస్తువులను విక్రయశాలలను అన్నింటినీ న్యూఢిల్లీలో ఇర్విన్‌రోడ్డులోని స్థలంలో శాశ్వతమైన భవనాలలో ఏర్పాటుచేయడానికి కేంద్ర ప్రభుత్వం తలపెట్టిన సమితి పథకంలో ఆంధ్రప్రదేశ్ ప్రభుత్వంకూడా చేరింది

ఈ నూతన విక్రయశాలకు వచ్చే ఆగస్టు 15వతేదీన శంకుస్థాపన జరుగుతుంది భవన నిర్మాణం ఖర్చు 4 లక్షల 70వేలు వుంటుంది భవనంలోపల అలంకరణలకు ఏర్పరచవలసినదిగాను 4లక్షల 50 వేల ఖర్చుపెట్టడం జరుగుతుంది

హస్తకళావస్తువులను అభివృద్ధి పరచడానికి రాష్ట్ర ప్రభుత్వం 1967 ఆగస్టులో ఢిల్లీలో ఒక విక్రయశాలను ఏర్పాటుచేసిన విషయం అందరికి తెలిసినదే.

లేపాక్షి హస్తకళావస్తు విక్రయశాల అనిపేరుతోవున్న ఈ విక్రయశాలకు మేడా అభివృద్ధి చెందుతూ వస్తున్నది దేశ రాజధాని నగరంలో వెలసిన ఇటి విక్రయశాలలో మనరాష్ట్ర విక్రయశాల ద్వితీయ స్థానం ఆక్రమిస్తున్నది

ఆంధ్రప్రదేశ్‌లో ఉత్పత్తి అయ్యే హస్తకళావస్తువులు ఈ విక్రయశాల స్టాకుచేసి విక్రయిస్తుంది బిద్రీవస్తువులు నిర్మల్ వస్తువులు. వరంగల్లు, ఏలూరు రత్నాలంకరణకు అలంకారి వస్తువులు కొండపల్లి బొమ్మలు తిరుపతి తుడనగిరి చీరాల కొయ్య బొమ్మలు ఎడకొప్పాక లక్కబొమ్మలు ప్రసిద్ధిచెందిన హస్తకళావస్తువులకు ఢిల్లీలో మంచి గిరాకి వుంది పోచంపల్లి, గద్వాల, వెంకటగిరి, గుంటూరు ధర్మవరం చీరలు అక్కడ బాగా అమ్ముడు పోతున్నాయి. ఈ విక్రయశాలలో రెడీమేడ్ దుస్తులకు కూడా మంచి గిరాకీవుంది విదేశీ యాత్రికులకూడా నీటిని విరివిగా కొంటున్నారు.

విక్రయ వివరాలు ఇవి:

1967-68లో 1,68లక్షలు, 1968-69లో 3 56 లక్షలు. 1969-70లో 7.20 లక్షలు 1970-71లో 7 26 లక్షలు. 1971-72లో 11 17లక్షలు

ఇక్కడ విక్రయమయ్యే వస్తువులలో చాలవరకు ఎగుమతి అయ్యే వస్తువులు ఈ విక్రయశాల 1968-69లో నేరుగానే విదేశాలకు కొన్నివస్తువులను ఎగుమతిచేసింది. ఇది విక్రయించే వస్తువులలో 5 శాతం ఎగుమతి అవుతున్నాయి

అమెరికా, బ్రిటన్ దేశాలు మన హస్తకళావస్తువులను దిగుమతి చేసుకుంటున్నారు వెదితో చేసిన పున్ని కంబళి, చేనేత అర్థకం నిల్కీ చీరెలు. దుస్తులు. కొండపల్లి బొమ్మలు, కలంకారీ వస్తువులు. లక్కవస్తువులు అమెరికాకు ఎగుమతి అవుతున్నాయి బ్రిటన్‌కు హిమ్మూవస్తువులు ఎగుమతి అవుతున్నాయి

కేరళలో ప్రయివేట్ కాలేజీలు తెరవడానికి షరతులు

కొట్టాయం జూలై 12 (యు ఎన్. ఐ)

కేరళలో ప్రయివేట్ కాలేజీలను తెరవడానికి యజమానులు కొన్ని షరతులు విధించారు

ఉపాధ్యాయులకు సంబంధించినవారి బాధ్యతలను ప్రభుత్వం స్వీకరించినట్లయితే తమ కళాశాలలను 'గుర్తింపు పొందిన కళాశాలలు'గా నడుపుకుంటామని కేరళ ప్రయివేట్ కళాశాలల యజమానుల సంఘం ప్రకటించినది.

విన్న ఇక్కడ ఏర్పాటయిన సంఘం తాలూకు విద్యా వ్యవహారాల హక్కుల సంరక్షక మండలి ఈ విషయంలో ఒక తీర్మానం ఆమోదించినది

కళాశాల అధ్యాపకుల బాధ్యతను ప్రభుత్వం స్వీకరించినట్లయితే తాము ఎటి గ్రాంటును కోరకుండా గుర్తింపు పొందిన కళాశాలలుగా తమ కాలేజీలను నడుపుకుంటామని మండలి విడుదలచేసిన ఒక ప్రకటనలో తెలిపారు

తమ కళాశాలలను గుర్తింపు పొందిన కాలేజీలుగా నడుపుకోవాలంటూ కేరళ విశ్వవిద్యాలయం పిస్-బాచ్లర్ చేసిన నూతన పైవివరాన్ని గురించినట్లయితే 'జాతి వ్యతిరుద్ధమైన' నూతన కార్యగలదని మండలి అభిప్రాయపడినది. ఎస్ బాచ్లర్ చేసిన నూతన సమస్యను మరింత జటిలంగా తయారుచేయడానికి ఉద్దేశించినదే కాకుండా యాజమాన్యంపై అధికత సంపాదించడానికి ఉద్దేశించినదని ప్రకటనలో విమర్శించారు

కళాశాలలన్నింటిలోనూ ఒకే రీతిగా ఫీజు ఉండే విధంగా చర్యలు గైకొంటూ అనీతికి విరోధానికి కృషి చేసున్నట్టు ప్రభుత్వం చెబుతున్నది అయితే గుర్తింపు పొందిన కళాశాలలలో మాత్రం అవినీతికి అస్కారం ఉండదన్న సమ్మతమేదని మండలి ప్రశ్నించినది.

జంటనగరాలలో వీధివక్క చెట్లునాటే కార్యక్రమానికి దూరుషపాలో కార్పొరేషన్ స్పెషల్ ఆఫీసర్ శ్రీ సి. ఎన్. శాస్త్రి ప్రారంభోత్సవం జరిపినప్పటి దృశ్యం.

పెకింగ్‌కు త్వరలో జపాన్ గుర్తింపు

టోక్యో, జూలై 12 (యు ఎన్. ఐ)

మొత్తం చైనా ప్రజల ప్రతినిధిగా పెకింగ్ ప్రభుత్వాన్ని త్వరలోనే జపాన్ గుర్తించగలదని భావిస్తున్నారు.

ఉభయదేశాలమధ్య సంబంధాల మెరుగుదల యత్నాలలో భాగంగా నిన్నటినుండి ఎదురుచూస్తున్న చర్చలు ప్రారంభిస్తదానికి ఒక అధికార ప్రతినిధిని పెకింగ్ పంపే విషయాన్ని కూడా అక్కడి అధికారులు జపాన్ ప్రభుత్వం తెలపగలదని కూడా భావిస్తున్నారు.

విదేశాంగ మంత్రి మసాయోషి చిరానా జాతీ పార్టీ పోర్టుఫోలియోలేనిమంత్రి టాకియోమిని జాతీ పెకింగ్ పంపవచ్చని టోక్యోలోని అభిజ్ఞవర్గాలవారు తెలిపారు అధికార పక్షానికి చెందిన వారిలో ఇంతకీ చౌఎన్‌లైతో సంభాషణలు జరిపినది మిత ఒక్కరే తొలి ఘట్టం చర్చలలోనే వైఫల్యమైన తప్పక ఇండగలదని భావిస్తున్నారు

చేనేత సమ్మేళనం ఏర్పాటుపట్ల కార్యకర్తల హర్షం

వరంగల్ జూలై 12

చేనేత పరిశ్రమ ఎదుర్కొంటున్న సమస్యలను గురించి చర్చించుటకు ప్రభుత్వం అధ్వర్యమున రాష్ట్రములోని రెండు ఎపెక్స్ కేంద్ర సహకార సంఘాల సహకారంతో ఆంధ్రప్రదేశ్ చేనేత సమ్మేళనాన్ని ఏర్పాటు చేయడం హర్షించవదగు విషయమని వరంగల్ జిలా చేనేతకాంగ్రెస్ అధ్యక్షులు తెలంగాణ ప్రాంతీయ చేనేత కాంగ్రెస్ కార్యదర్శి శ్రీ కూచన రాజేశ్వరరావు ఒక ప్రకటనలో అన్నారు

రాష్ట్రంలోని అన్ని చేనేత పారిశ్రామిక సహకార సంఘాలు మాస్టర్‌వీవర్స్ సంఘాలు ఇటీవల నూతనంగా నెలకొల్పబడిన మరమగ్గాల సహకార సంఘాలు జిలా చేనేత కాంగ్రెస్ ప్రతినిధుల సంయుక్త సమావేశాన్ని ప్రభుత్వ ఆధ్వర్యమున ఏర్పాటు చేయడం ఇదే ప్రథమం ఇలాంటి సమావేశాలు రాష్ట్రంలోను జిలాలలోను కూడ అప్పుడప్పుడు ఏర్పాటు చేయడంవల్ల సహకార సంఘాల సమస్యలను గురించి చర్చించడం సాధ్యమవుతుంది

జూలై 30 మ. శేదీన జరిగే ఈ సమ్మేళనంలో చేనేత సహకార సంఘాల ప్రతినిధులు మరమగ్గాల సహకార సంఘాల జిలా చేనేత సహకార సంఘాల ప్రతినిధులు అధ్యక్షులలో పాల్గొనవలెనని శ్రీ రాజేశ్వర విజ్ఞప్తి చేసారు.

అహ్మద్‌నగర్ పౌరునివద్దనుండి చోరీసొమ్ము స్వాధీనం

హైదరాబాద్ జూలై 12

నగరవిలాసి సయ్యద్‌అలీ వ్యక్తిని పోలీసులు అరెస్టు చేశారు అతనివద్దనూ 8వేలవిలువగలచీరెలు,బంగారునగలు గడియారాలు ట్రాన్సిస్టరు వగైరాలు స్వాధీనపరచుకున్నారు. ఇటీవల సబ్ ఇన్‌స్పెక్టర్ శ్రీ కృష్ణమూర్తి వర్కుచేసిన జిలో నగరం ప్రాంతాలు పలు దొంగతనాలు సయ్యద్‌అహ్మద్‌ను పట్టుకున్నారు వివిధ పోలీసుస్టేషన్లలో ఇతనిపై కొన్ని కేసులు ఇందులోకాలాలు బద్దలుకొట్టి దొంగతనాలు చేశాడని తెలిసినది దర్యాప్తుసాగుతున్నది.

'రాష్ట్రంలో మత్స్య పరిశ్రమ తీరుతెన్నులు' గ్రంథం ఆవిష్కరణ

హైదరాబాద్, జూలై 12

నగర గంగపుత్రసంఘం తుమ్మలబస్తీ (ఖైరతాబాద్) గంగపుత్రసంఘం కార్యాలయంలో ఈ నెల 10న ఏర్పాటుచేసిన సభలో రాష్ట్ర మత్స్య పారిశ్రామిక సమాఖ్య అధ్యక్షుడు శ్రీ మలాడిస్వామి రచించిన "రాష్ట్రంలో మత్స్యపరిశ్రమతీరుతెన్నులు" అను పుస్తకాన్ని రాష్ట్ర ఆర్థిక శాఖ మంత్రి శ్రీ అనగాని భగవంతరావు ఆవిష్కరించారు యీ సభకు రాష్ట్ర మత్స్యశాఖమంత్రులు శ్రీ మండలి వెంకటకృష్ణారావు అధ్యక్షత వహించారు. సదస్యులకు నగర గంగపుత్రసంఘం అధ్యక్షుడు శ్రీ కె లక్ష్మణరావు స్వాగతం పలికారు. స్వానుభవంతో అనేక విషయాలను పొందువరచి. పుస్తకరూపంలో తీసుకొని వచ్చి ఆవిష్కరించజేసినందుకు రచయిత శ్రీ మల్లాడి స్వామిని మంత్రులు గౌరవ్ అవార్డుతో రజిస్కారం శ్రీ జి దండదశరథ్. శాసనసభ్యులు శ్రీ పి సత్యనారాయణ అభినందించారు

రాష్ట్రంలో మత్స్య పారిశ్రామికుల దుస్థితి గురించి వీరి అభివృద్ధికి తగు పథకముల ఏర్పాటు గావించుటకు పెడుచున్నందులకు రాష్ట్ర ముఖ్యమంత్రి మత్స్యశాఖ మంత్రి ఆర్థిక శాఖమంత్రి జాలరివారు తమ కృతజ్ఞతలు తెల్పారు

నగర గంగపుత్ర సంఘం అధ్యక్షుడు శ్రీ కె. లక్ష్మణ్‌రావు, ప్రధాన కార్యదర్శి శ్రీ గుంటి సత్యనారాయణ. ఉపాధ్యక్షుడు శ్రీ జి కుమారస్వామి. ప్రధాన పోషకుడు శ్రీ పందిరి పోచయ్య. శ్రీ యమ్ సత్యనారాయణ రాష్ట్ర మత్స్యపారిశ్రామికుల ప్రధానకార్యదర్శి శ్రీ గురంసత్యనారాయణ నాగార్జునసాగర్ గంగపుత్ర సంఘం అధ్యక్షుడు శ్రీ యమ్ ప్రేమ్‌కుమార్, శ్రీ కె సత్యనారాణ పటాన్‌చెరు గంగపుత్ర సంఘం కార్యదర్శి శ్రీ టి యాదగిరి నల్గొండజిలా గంగపుత్ర సంఘం అధ్యక్షులు శ్రీ ఎ యల్. మల్లయ్య శ్రీ జి గంగారాం ప్రభృతులు పుస్తక రచయిత శ్రీ మల్లాడి స్వామిని అభినందించారు.

ఆదిలాబాద్‌లో వనమహోత్సవం

ఆదిలాబాద్ జూలై 12

ఆదిలాబాద్‌లో 23వ వనమహోత్సవం ఈనెల 16న జిలా పరిషత్ కార్యాలయంలో జరిగింది ఉత్సవాన్ని జిలా కలెక్టర్ శ్రీ మహమ్మద్ ఎయూబ్‌ఖాన్ ప్రారంభించారు మానవ జీవితంలో మొక్కల ప్రాముఖ్యతను ఆయన వివరిస్తూ పంచాయతీలు తోటల పెంపకాన్ని పెద్దఎత్తున చేపట్టాలని ఆయన సూచించారు

మొక్కల సంరక్షణ అవశ్యకతగురించి వివరించారు. జిలా పరిషత్ కార్యదర్శి శ్రీ డి. సర్వేశ్వరరావు వందనసమర్పణ చేశారు.

ఆదాయంపన్ను ప్రచార పోస్టర్ల ఆవిష్కరణ

హైదరాబాద్ జూలై 12

ఆదాయపన్ను ఉద్యోగి అప్పారావు పన్నులు చెల్లించేటట్లు ప్రజలలో కల్పించవలసిన ఇన్‌కంటాక్స్ శాఖ అధికారులకు పన్నులు చెల్లించే విధి సమర్థవంతంగా నిర్వహించవలసిన ఇన్‌కంటాక్స్ కమిషనర్ శ్రీ ఎమ్ డి పద్మ వాణిజ్య పరిశ్రమల సమాఖ్య సమావేశంలో ప్రసంగించారు ఉద్దేశించారు.

పన్నుల వసూళ్ళ చెల్లింపులలో అడిషనల్ కమిషనర్ ఇన్‌కంటాక్స్ శాఖవారు ఒక నెల రోజులపాటు ప్రచారం చేశారు ప్రస్తుతం ఈ కార్యక్రమం ముగిసింది

1971-72 లో ఇన్‌కంటాక్స్ శాఖ 1 16, 187 కేసులు విచారణ పూర్తి చేసిందని శ్రీ పద్మ ఈ సమావేశంలో చెప్పారు

ఈ బాలోత్సవాలకు పన్నులు వసూలు చేసేవారి చెల్లింపుదారులకు అవి విలువైనవి నమూనాలుగా ఉంటాయని శ్రీ పద్మ అన్నారు అంతకుముందు సమావేశ అధ్యక్షుడు శ్రీ ఎమ్ కృష్ణచంద్రరావు స్వాగతం చెప్పారు. శ్రీ ఎం జి లక్ష్మీనరసు వందనసమర్పణ చేశారు

పాలెంలో 14న భూ సంస్కరణల మహాసభ

హైదరాబాద్ జూలై 12

నాగర్‌కర్నూల్ తాలూకా పాలెంలో ఈనెల 14వ తేదీన భూసంస్కరణలమహాసభకు మఖ్యమంత్రి శ్రీ పి వి నరసింహారావు పారంభోత్సవం చేస్తారు ఎక్సైజు మంత్రి శ్రీ మహేందర్‌నాథ్ అధ్యక్షత వహిస్తారు మహబూబ్‌నగర్‌లో జూలై 28వ జరిగే మహాసభకు ముఖ్యమంత్రి పారంభోత్సవం చేస్తారు ఎక్సైజ్‌మంత్రి శ్రీ మహేందర్‌నాథ్ అధ్యక్షత వహిస్తారు మంత్రులు శ్రీ జి హయగ్రీవాచారి శ్రీ పి నర్సారెడ్డి, శ్రీ జె వెంకటరావు శ్రీ ఎం పి కృష్ణారావు. శ్రీ ఎ మదన్ మోహన్ ఈ సభలో పాల్గొంటారు

మహబూబ్‌నగర్ జిలా భూసంస్కరణల సభ ఆహ్వాన సంఘం ఈ 2 సభలలో ప్రజలు అధిక సంఖ్యలో పాల్గొని మహాసభలను జయప్రదం చేయాలని విజ్ఞప్తి చేసింది.

నాగర్‌కర్నూల్ సమాచార కేంద్రంలో బి.డి.వో నివాసం

సమితి అధ్యక్షుడు బి. జంగిరెడ్డి విమర్శ

(ఆంధ్రభూమి విలేకరి)

నాగర్‌కర్నూల్, జూలై 12

నాగర్‌కర్నూల్ సమితి సమాచార కేంద్రాన్ని బిడివో తన నివాసం కోసం ఏ నెలల నుండి ఉపయోగించుకుంటున్నప్పటికీ ఆ భవనాన్ని ఖాళీచేయవలసిందిగా అధికారులు అతని కోరకపోవడం పట్ల నాగర్‌కర్నూల్ సమితి అధ్యక్షుడు శ్రీ బి. జంగిరెడ్డి విస్మయం వ్యక్తంచేశారు ఇది బాలా విచారకర విషయమని ఆయన అన్నారు

పౌరశక్తులు, ప్రజాప్రతినిధులు బిడి. వోకు ఈ విషయంలో విజ్ఞప్తులు చేసినప్పటికీ ఆయన వాటిని లక్ష్యపెట్టడం లేదని శ్రీ జంగిరెడ్డి చెప్పారు. ఇలాటివ్యక్తి సమితి అభివృద్ధి కార్యక్రమాలకు ఎలా కృషి చేసారో తనకు అర్థం కావడం లేదని ఆయన అన్నారు.

బిడివో సమాచార కేంద్రాన్ని వెంటనే ఖాళీచేసేందుకు చర్యలు గైకొనాలని శ్రీ జంగిరెడ్డి ప్రభుత్వానికి విజ్ఞప్తిచేశారు

రసాయనిక ఆయుధాల నిషేధం ఇప్పటికో సాధ్యం కాకపోవచ్చు

సమితి కార్యదర్శి బాజ్‌లేమ్ అభిప్రాయం

జెనీవా జూలై 12 (యు.ఎన్ ఐ)

రసాయనిక ఆయుధాల నిషేధంపై సమితి జనరల్ అసెంబ్లీ సమావేశాలలోగా వివరంగా ఒప్పందాలు జరిగే అవకాశం ఉన్నట్టు కాను భావించడంలేదని ఐక్యరాజ్య సమితి ప్రధాన కార్యదర్శి బాజ్‌లేమ్ చెప్పారు

జనరల్ అసెంబ్లీ సమావేశాలు నవంబరులో జరగనున్నాయి

ఆస్ట్రేలియా నుండి బయలుదేరి మందు నిన్న ఇక్కడ పత్రికా విలేకరులతో మాట్లాడుతూ ఆయన పై విధంగా చెప్పారు

రసాయనిక ఆయుధాల ఉత్పత్తిని పూర్తిగా నిషేధించాలని పోలియల్ ప్రతినిధివర్గ నాయకుడు ఆస్ట్రేలియా విజ్ఞప్తి చెప్పారు

యు.పి.లో భూముల అన్యాక్రాంత నిషేధం

లక్నో, జూలై 12 (ఏటిఎ)

పట్టణ ఆస్తులను, వ్యవసాయ భూములను అన్యాక్రాంతం చేయరాదని నిషేధిస్తూ ఉత్తర ప్రదేశ్ గవర్నర్ నిన్న ఆర్డినెన్స్ జారీచేశారు

ఆ నిషేధం మూడునెలలవరకు అమలులో ఉంటుంది.

సిమెంట్ ఫ్యాక్టరీల కార్మికుల జీతాల సవరణకు ద్విపక్ష సంఘం

న్యూఢిల్లీ జూలై 12 (యు ఎన్ ఐ)

సిమెంట్ పరిశ్రమ సిబ్బంది వేతనాల సమస్యను మిత్రత్రయం పరిశీలించి వేతన వర్గతని నిర్ణయించ నిమిత్తం కార్మికుల ప్రతినిధులు యాజమాన్య వర్గ ప్రతినిధులతో సంప్రదింపుల సమావేశాన్ని ఏర్పాటు చేసారు

సిమెంటు ఫ్యాక్టరీల కార్మికుల వేతనాల సవరణ సాధనకు నేలకొండి సమె ఆరవ దానికి వివిధ సంఘాలు నోటీసులు ఇచ్చిన దృష్ట్యా కేంద్ర మంత్రి ఖాదిలీల్కర్ నిన్న ఇక్కడ ఏర్పాటు చేసిన త్రైపాక్షిక సమావేశంలో పై నిర్ణయం గైకొన్నారు

కార్మిక కమిటీ సూచించే వేతనాల స్కేళ్ళు 1978 ఫిబ్రవరి 18 తేదీనుండి అమలులోకి వస్తాయి

ఈనెల ఒకటవ తేదీనుండి లేక ఉభయులు ఆమోదించే అంతకుముందు తేదీనుండి సిమెంటు ఫ్యాక్టరీల కార్మికులకు ఎంతమేర తాత్కాలిక సహాయం ఇవ్వాలనేది కూడా ఆ కమిటీ నిర్ణయిస్తుంది

ఆ ద్విపక్ష సంఘంలో కార్మిక ప్రతినిధులు ఎంతమందిఉండేది. సిమెంటు ఉత్పత్తిదారుల సంఘ ప్రతినిధులు కూడా అంతమందే ఉంటారు

ద్విపక్ష సంఘం సూచించే తాత్కాలిక సహాయాన్ని ఫ్యాక్టరీలు తమ వసూళ్ల వనరులనుండే చెల్లించాలితప్ప టారిఫ్‌కమిషన్ సిఫారుసులపై ఏవిధంగానూ ఆధారపడరాదని ఖాదిల్కర్ గట్టిగా చెప్పారు.

ప్రస్తుతం మొదటి రంగంలో 42 సిమెంట్ ఫ్యాక్టరీలు ప్రభుత్వ రంగాలలో ఎనిమిది సిమెంట్ ఫ్యాక్టరీలు ఉన్నాయి వాటిలో సుమారు 75 వేల మంది కార్మికులు పనిచేస్తున్నారు

నాగర్‌కర్నూల్ సివిల్ ఆస్పత్రిలో లేడీ డాక్టర్ నియామకానికి విజ్ఞప్తి

(ఆంధ్రభూమి విలేకరి)

నాగర్‌కర్నూల్ జూలై 12

ఎక్సైజుశాఖామంత్రి శ్రీ పి నరేంద్రనాథ్ ఈ నెల 9న ఇక్కడి అతిథి గృహంలో స్థానిక అధికారులను కలసుకుని కరువుసీమలోని ప్రజల అవసరాలను పర్యవేక్షించారు.

నాగర్‌కర్నూల్ సివిల్ ఆస్పత్రిలో లేడీ డాక్టరును నియమించవలసిందిగా కోరుతూ ఇక్కడి ప్రజలు మంత్రికి వినతిపత్రం సమర్పించారు.

మంత్రిని కలుసుకున్న అధికారులలో నాగర్‌కర్నూలు బిడివో శ్రీ మురళీధర్ తహసీల్దారు శ్రీ సుబ్బారావు జిలాపరిషత్ అసిస్టెంటు ఇంజనీరు శ్రీ వెంకటేశ్వరు, వైద్య అధికారి శ్రీ రామచంద్రయ్య ఉన్నారు

సోషలిస్ట్ ఫోరమ్ భావి కార్యక్రమ రచనకు సంఘం

న్యూఢిల్లీ జూలై 12 (యు ఎన్. ఐ)

ప్రస్తుత దేశ రాజకీయ, ఆర్థిక పరిస్థితిలో నిర్వహించవలసినపాత్రను గూర్చి ఒక డాక్యుమెంటు తయారుచేయడానికి కాంగ్రెస్ సోషలిస్టు ఫోరమ్ కేంద్రసారధ్య సంఘం విన్న ఏడుగురు సభ్యులతో ఒక కమిటిని ఏర్పాటు చేసినది

ఆ డాక్యుమెంటు పాతపద్ధతిగా వచ్చే నెల ఇక్కడి జరిగే ఫోరమ్ జాతీయ సదస్సులో చర్చలుజరుగుతాయి అనదస్సును ప్రధాని ఇందిరాగాంధీ ప్రారంభిస్తారు.

రేపటినుండి భైన్సాలో సామూహిక కుటుంబ నియంత్రణ శిబిరం

ఆదిలాబాద్, జూలై 12

ఆదిలాబాద్ జిలాలోని భైన్సాలో ఈ నెల 14 నుండి మూడు వారాలపాటు సామూహిక ట్యూబెక్టమీ వాసెక్టమీ శిబిరం నిర్వహిస్తారు. రెవెన్యూ, పంచాయతీరాజ్ శాఖల సహకారంతో ఈశిబిరాన్ని ఏర్పాటు చేసున్నట్టు జిల్లా పౌరసంబంధాల అధికారి తెలిపారు

జూనియర్ కాలేజీల నుండి హైస్కూళ్లను విడగొట్టాలని విజ్ఞప్తి

హైదరాబాద్, జూలై 12 (ఎ ఎన్ ఎస్)

జూనియర్ కాలేజీలనుండి సెకండరీ తరగతులను తొలగించి వేరొకచోటనిర్వహించాలని జూనియర్ కాలేజీల ప్రిన్సిపాల్స్ ప్రభుత్వానికి విజ్ఞప్తి చేసారు

ఇంటర్మీడియట్ తరగతులు, హైస్కూలు తరగతులు ఒకేచోట ఉన్నందువల్ల ఇంటర్మీడియట్ సాయిలో విద్యాబోధన విషయంలో తగు శ్రద్ధ చూపలేకపోతున్నామని జూనియర్ కాలేజీ ప్రిన్సిపాల్స్ సమావేశంలో పాల్గొన్నవారు వివరించారు.

హైదరాబాద్ జిలా విద్యాశాఖాధికారి శ్రీ సోమసుందరం ఈ సమావేశాన్ని ఏర్పాటు చేసారు

బిజినేపల్లి సమితి అధ్యక్షుని విదేశపర్యటన సందర్భంగా వీడ్కోలు సభ

(ఆంధ్రభూమి విలేకరి)

నాగర్‌కర్నూలు, జూలై 12

అంతర్జాతీయ యువజన బృందాలవర్యక్రమ కార్యక్రమం క్రింద అమెరికా సందర్శనకు వెళుతున్న బిజినేపల్లి సమితి అధ్యక్షుడు శ్రీ జి సుధాకరరెడ్డికి వీడ్కోలు చెప్పేందుకు ఇటీవల సమితి ఆవరణలో ఒక సభ జరిగింది

శ్రీ సుధాకరరెడ్డి వర్యటన విజయవంతంకావాలని సమితి ఉపాధ్యక్షుడు శ్రీ సుదర్శన్ బిడివో శ్రీ హేమచంద్రరావు శ్రీ చంద్రమోహన్ పలువురు కళాకారులు తెలిపారు.

టోక్యో సాంస్కృతిక ఉత్సవానికి ఫిల్ము శాఖ డాక్యుమెంటరీ

న్యూఢిల్లీ, జూలై 12

ఈ సంవత్సరం సెప్టెంబరు 25 వ తేదీ నుండి 28 వ తేదీ వరకు టోక్యోలో జరుగనున్న 19 వ అంతర్జాతీయ సాంస్కృతిక చలన చిత్రోత్సవాలలో ప్రదర్శించే నిమిత్తం ఎస్. ఇడ్ ఈజ్ అను అనే డాక్యుమెంటరీ చలన చిత్రం పంపాలని భారత ప్రభుత్వం నిర్ణయించింది వివిధ దేశాల మధ్య సహృద్భావం, సామరస్యం పెంపొందించ చేయడానికి ఈ ఉత్సవం ఉద్దేశించ బడింది. అంతర్జాతీయ చలన చిత్రోత్సవాలకు పంపుతున్న ఈ చలన చిత్రాన్ని ఫిల్ము శాఖ నిర్మించింది

బలం ఆరోగ్యం పొందండి

అధునిక శాస్త్రీయ విద్యుత్పరికరముల సహాయముతో ఉచిత చికిత్స చేయబడును వచ్చాతిగాంచిన గుప్త రోగముల స్పెషలిస్టు డా॥ రాజా బలహీనతకు శక్తిహీనతకు శాస్త్రీయమైన చికిత్స చేయుదురు పెండముందు లేక తరువాత ఒకసారి సంప్రదించండి.

ముఖ్యమైన వ్యాధి నివారణ చేయుటకు 12 గంటల వ్యవధి అవసరము. వేళలు ఉద

ప్రకటన II

ఆంధ్రప్రదేశ్ ప్రభుత్వం

గిరిజన సంక్షేమ శాఖ

భారత ప్రభుత్వ స్కాలర్‌షిప్‌లు 1971-73

ఈ దిగువ తెల్పిన భారత ప్రభుత్వ స్కాలర్‌షిప్‌లకు ఆంధ్రప్రదేశ్‌కు చెందిన గిరిజనులను పోస్ట్ మెట్రిక్ కోర్సులను ఇండియాలో ఎక్కడనైనా అభ్యసిస్తున్న షెడ్యూల్ జాతులు, విముక్త జాతులు, సంచార జాతులు మరియు స్థిరనివాసము లేని జాతుల విద్యార్థుల నుండి దరఖాస్తులు కోరబడుచున్నవి. విముక్త జాతులు, సంచార జాతులు, మరియు స్థిరనివాసము లేని జాతుల విద్యార్థుల కలిత కుటుంబాల గ్రాడ్జుయేషన్ వెలుపలి ఆదాయం రు 600/- లకు మించినచో అర్హులు గారు. నిర్లక్ష్యంచబడిన అంటే తేదీలోగా చేరని దరఖాస్తులు పరిశీలించబడవు దరఖాస్తును జాగ్రత్తగా చదివి పొరపాట్లు లేకుండా పూరి చేయవలెను సక్రమముగా పూరి చేయని దరఖాస్తులు పరిశీలించబడవు

2. ఈ స్కాలర్‌షిప్‌లు 1971-72 సంవత్సరములో లేని విద్యార్థులు మరియు ఈ సంవత్సరం కూడా కొత్తవి కాదువుట పొందుపరిచిన విద్యార్థులు, విద్యయించబడిన కొత్త దరఖాస్తులను తమ విద్యా సంస్థల అధికారుల ద్వారా గిరిజన సంక్షేమ శాఖ డైరెక్టరు ఆంధ్రప్రదేశ్, మాసాబ్ ట్యాంక్, హైదరాబాదు-28 వారికి 31-8-1972 తేదీలోగా చేరునట్లు పంపవలెను

3. ఈ స్కాలర్‌షిప్‌లు 1971-72 సంవత్సరములో పొందియున్న విద్యార్థులు మరియు ప్రస్తుత సంవత్సరంలో అదే కోర్సును అభ్యసిస్తున్న విద్యార్థులు తమ దరఖాస్తులను తమ విద్యాసంస్థల అధికారుల ద్వారా నిర్లక్ష్యంచబడిన కొన్నూవల్ దరఖాస్తును గిరిజన సంక్షేమ శాఖ డైరెక్టరుకు, 15-8-1972 తేదీలోగా చేరునట్లు పంపవలెను. 1972, ఆగస్టు 31వ తేదీ తరువాత విద్యార్థులు అలస్యంగా ప్రారంభించబడినట్లయితే దరఖాస్తులు ప్రారంభించబడిన తేదీనుండి 15 రోజులోగా విద్యాసంస్థల అధికారుల సంతకముతో నున్న కోర్సు ప్రారంభించబడిన తేదీ సరిపోలేటుతో పాటు పంపవలెను ఏంటు చేయబడిన దరఖాస్తులు విద్యాసంస్థల అధికారుల కోరిక పై అయా జిల్లాల ప్రాంతిక సంక్షేమ అధికారులనుండి ఉచితంగా సరఫరా చేయబడితాయి 20 పైసల పోస్టుతో ఒక రిక్వెస్టింగ్ పంపుకొన్న విద్యార్థులు గిరిజన సంక్షేమ శాఖనుండి కూడా దరఖాస్తులు పొందవచ్చును.

(సం) పి. కమలామనోహర్‌రావు

గిరిజన సంక్షేమ శాఖాధికారి

(D.I.P.R. 468)

అదనంగా ఉద్యోగాల సృష్టి సాధ్యంకాదన్న ముఖ్యమంత్రి ప్రకటన

కోర్టు ఉత్తర్వులవల నష్టపడినవారికోసం ప్రత్యేక పథకం రూపొందిస్తున్నట్టు వెల్లడి

(ఆంధ్రభూమి వార్తలు)

హైదరాబాద్, జూలై 12

హైకోర్టు ఉత్తర్వులవల నష్టపడిన జూనియర్ అదనపు ఉద్యోగాలు సృష్టించడం సాధ్యంకాదని ముఖ్యమంత్రి పి. వి. నరసింహారావు నేడు రాష్ట్ర విధాన సభలో ప్రకటించారు.

శ్రీ ఎ. శ్రీరాములు, శ్రీ సి. వి. కె. రావు ఈ విషయంపై వివరించిన పొరపాటు తీర్మానానికి సమాధానమిస్తూ ముఖ్యమంత్రి పై విధంగా ప్రకటించారు.

అదనపు పదవులు సృష్టించడం బాలారిష్టాలతో కూడుకున్న వ్యవహారమనీ, పైగా దీనివల పెక్కుమంది సీనియర్ ఉద్యోగులు దెబ్బతింటారని కోర్టు సెలవిచ్చిందనీ తొలగించి జేయడానికి ప్రయత్నించడం మొక్కబే నరయైన పద్ధతికాదని ముఖ్యమంత్రి అన్నారు ఈ సమస్యను పరిష్కరించడానికి ప్రభుత్వము త్వరలో ఒక పథకాన్ని రూపొందించనున్నదని ఆయన చెప్పారు

శ్రీ ఎ. శ్రీరాములు, శ్రీ సి. వి. కె. రావు అంతకుముందు ప్రసంగిస్తూ, ఈ విషయంలో ప్రభుత్వం ఇటీవల జారీచేసిన ఉత్తర్వుల్ల ఉద్యోగులలో ఒక 'వర్గానికి నష్టం కలుగుతుందని వాదించారు.

అసెంబ్లీలో సిగరెట్ ప్రస్తావన

(15 పేజీ తరువాయి)

శ్రీ సత్యనారాయణ, వాళ్ళకు సమాధానంగా చెప్పారు.

మంత్రులుకాక పూర్వం బీడీలు తాగుతూ ఉండే మంత్రి పదవులు లభించిన విస్తరి బీడీలు మానేసి ఖరీదైన సిగరెట్లు తాగడం ప్రారంభించిన మంత్రులు ఎందరున్నారో తాను తెలుసుకోగోరుతున్నానని శ్రీ సి. వి. కె. రావు ప్రశ్నించారు.

"బీడీలు తక్కువ ప్రమాదకరమైనవి" అని మంత్రి శ్రీ అన్వారి వెంటనే సమాధానమిచ్చారు

అయితే శ్రీ సి. వి. కె. రావు తొలుత కూడా "మంత్రులు బీడీలు మానేశారు" అని ఆశ్చర్యపడ్డారు.

బీడీలు, చుట్టలు తాగడంవల్ల సంభవించే ప్రమాదాలను గురించిన హెచ్చరికల లేబుళ్ళను ఉత్పత్తిదారులు తాము పాకెట్లపై అంటించేలా చూడాలని కేంద్రాన్ని అభ్యర్థించాలన్న సూచనను కూడా ఆరోగ్య మంత్రి అంగీకరించారు

ఈ సంభాషణలను వింటున్న శ్రీమతి ఈశ్వరీబాయి, "పొగ తాగడం అలవాటు లేని భారత స్త్రీలకు కూడా మరి క్యాన్సరు ఎందుకు సోకుతున్నదో" అని ఆశ్చర్యం ప్రకటించారు

"గౌరవ సభ్యురాలు పొగ త్రాగి చూడాలని నేను భావిస్తున్నాను" అని ఆరోగ్య మంత్రి భక్తి వినిపించారు

పొగతాగడం క్యాన్సరు వ్యాధికి గల కారణాలలో ఒకటని అయిన అతడువాత చెప్పారు.

కాపీ, ఒకరకమైన కిరణ పానీయం వల్ల కూడా క్యాన్సరు వ్యాధి సోకుతుందని డాక్టర్లు ప్రకటించారని ఒక కాంగ్రెస్ సభ్యుడు అనగా" అన్నింటినీ నిషేధిస్తే ఇక మనం బతికే దెలాగుంది?" అని ఆరోగ్యమంత్రి అన్నారు.

సిరియా ప్రధాని భారత ఉపవిదేశాంగ మంత్రి చర్చలు

దమాస్కస్, జూలై 12 (రాయిటర్)

భారత ఉప విదేశాంగ మంత్రి శ్రీ సర్దార్ దిలాల్‌సింగ్ నిన్న సిరియా ప్రధాని అబ్దుల్ రహమాన్ ఖేదాతో చర్చలు జరుపుతున్నారు

ఉభయ దేశాల మధ్య సంబంధాలను మెరుగుపరచే విషయం గురించి, అరబ్ ప్రజల న్యాయసమ్మతమైన పోరాటం పట్ల భారతదేశ అనుగామాన గురించి వీరు చర్చించినట్లు తెలిసింది.

ఉగాండాలో భారతీయులకు భారత దేశం పాకిస్తాన్ జారీచేసిన కలలాగ నమూనా పాస్‌పోర్టు ఖేదాకు వివరించినట్లు అధికారవర్గాలవారు చెప్పారు.

10వ తరగతి పరీక్ష తప్పిన విద్యార్థి ఆత్మహత్య

(ఆంధ్రభూమి వార్తలు)

కర్నూలు, జూలై 12

10వ తరగతి పబ్లిక్ పరీక్షలో ఫేలయిన 16 సంవత్సరాల బాలుడు నిన్న విషం సేవించి ఆత్మహత్య చేసుకున్నాడు

ప్రాథమిక విద్య అభివృద్ధికి కృషి: ముఖ్యమంత్రి హామీ

(ఆంధ్రభూమి వార్తలు)

హైదరాబాద్, జూలై 12

ప్రాథమిక విద్య ప్రభుత్వ బాధ్యత సార్వత్రికీకరణకు ప్రభుత్వం యీ బాధ్యతను నిర్వహించడానికి ముఖ్యమంత్రి శ్రీ పి. వి. నరసింహారావు నేడు రాష్ట్ర విధాన సభలో స్వల్పకాలిక చర్చలో ప్రకటించారు

రాష్ట్రంగానే ప్రాథమిక విద్య బాధ్యత ప్రభుత్వ బాధ్యత అని ఆయన అన్నారు.

ఇటీవల జిల్లా పరిషత్ పాఠశాలలో ఖాళీగా ఉన్న తరగతులను కూడా తెరవాలని ఎక్కువగా నిధులు కోరారు ఇంగ్లీషు బోధనాభాషగా గల విద్యాలయాలకు మంజూరు చేసిన ఎయిడ్ లేదా లేకుండా ఉన్న ఎయిడ్ లేని పాఠశాలలో మాత్రమే ఇంగ్లీషు బోధనాభాషగా తరగతులు ప్రారంభించడానికి అనుమతి నివ్వాలని ముఖ్యమంత్రి చెప్పారు

ఇంగ్లీషు లభ్యతను ప్రభుత్వం ఎందుకు పొడిగించడంలేదని శ్రీ ఈశ్వరీబాయి ప్రశ్నించారు

అని రాష్ట్రాలు అనుసరిస్తున్న జాతీయ విధానాన్ని ప్రభుత్వం కూడా అనుసరిస్తున్నదని ముఖ్యమంత్రి సమాధానంచెప్పారు.

కార్మికశాఖ పద్దుల ప్రతిపాదన

(15 పేజీ తరువాయి)

బట్టితంగా అమలు పరచడంలేదని. వీని అమలులో ఎన్నోలోపాలు కన్పిస్తున్నాయనికూడ అన్యాయాన్ని చెప్పుకొచ్చారు

ఈ విధంగా పెరుగుతున్న ధరలను నియంత్రించడంలో ప్రభుత్వం ఘోరంగా విఫలమైందనీ, పెరుగుతుంటడంవల కార్మికులంతా తీవ్రమైన ఇబ్బందులకు గురవుతున్నారని ఎస్. ఎం. ఆర్ పర్కీ బారీడ్ వర్కర్లకు దదుదెసే రెండు నెలల జీతాలనర్హులు కలవారినందరిని శాశ్వత ఉద్యోగులుగా వరగణించాలని శ్రీక్రిష్ణ కోరారు వేతనోర్జిత సిఫారసులను ఆయా పరిశ్రమల ఎంతవరకు అమలు పరుస్తున్నాయో ప్రభుత్వం ఎప్పటికప్పుడు సమీక్షించుకోవాలని అయన సూచించారు

సుప్రీంకోర్టు తీర్పు అనిన తర్వాత కూడా ప్రభుత్వరంగ పరిశ్రమలు ఉద్యోగులకు బోనస్ చెల్లించకుండా ఎగవేసుకుంటున్నాయి అయిన విమర్శించారు. ఉద్యోగ సాధక కార్యాలయాలు కేవలం అలంకార ప్రాయమైనవిగా తయారయినవని వాటిలో అవినీతి పెరిగిపోతున్నదని మూడువందల రూపాయల లంచం ఇవ్వనిదే అభ్యర్థి పేరు ఈ కార్యాలయాలనుండి బయటికి వెళ్ళదని అవినీతి పరులైన అధికారులపై చర్యలు గట్టి దర్యాప్తు తీసుకోవాలని శ్రీ కృష్ణ కోరారు ప్రభుత్వం వెద పారిశ్రామిక వేత్తలను వదలివేసి చిన్న పారిశ్రామిక వేత్తలపై దర్యాప్తు తీసుకుంటున్నదని అయిన అన్నారు.

కె. అమర్‌నాథ్‌రెడ్డి (కాం) నిరుద్యోగ సమస్య పరిష్కారానికి సమగ్రమైన పథకాన్ని సిద్ధంచేసి అమలు పరచాలని ప్రభుత్వం ఉద్యోగాలను చూపలేక పోతున్నందున ఉద్యోగాలలో బేరజాలనికై వయోపరిమితిని పెంచాలని కోరారు.

జి. వి. అంజనేయశర్మ (కాం) కార్మిక చట్టాలు లోప భూయిష్టంగా ఉన్నవని వాటిని సమర్థంగా అమలు పరచడానికి అవసరమైన అధికారాలు ప్రభుత్వానికి లేవని. కార్మిక అశాంతిలో 90 శాతం వ్యక్తిగత వివాదాలవలనే వస్తున్నదని అన్నారు. కార్మికులు వ్యక్తిగతంగా తమ వివాదాల పరిష్కారానికై న్యాయసాధనికి వెళ్ళే అవకాశాన్నివ్వాలనూ మహారాష్ట్రలో వలె ఇక్కడకూడా చట్టంలో మార్పులు చేయాలని అయిన కోరారు

ఎ. శ్రీరాములు (సి.ఎస్.) కార్మికశాఖ కార్మికుల ప్రయోజనాలను కాపాడలి కాని యజమానుల ప్రయోజనాలను కాదు అన్నారు. పారిశ్రామిక వివాదాల చట్టం బాగా కఠినంగా ఉన్నదని దానిలో మరుగుపరచడానికి కోరారు సిఫారసులను అమలు పరచే అధికారాలను ప్రభుత్వం తిరిగి ఉండాలని శ్రీరాములు కోరారు

వ్యతిరేక రచయితల వేతనోర్జిత సిఫారసులలో కాలిగావరను అర్హులనుగా నిర్వచించినా దాదాపు వేతనోర్జిత సిఫారసులు వర్తించగలవని సూచించారు తీర్పునిచ్చినా ఉద్యోగ ప్రతిపత్తిగల యాజమాన్యం వారిని అర్హులకంటే లెక్కకట్టరులేదని రాష్ట్ర కార్మికశాఖ ఈ విషయంలో తగుచర్య తీసుకోవలదని అయిన అన్నారు.

పరిశ్రమల నిర్వహణలో కార్మికులకు సలహా ఇచ్చేటట్లు చట్టాన్ని చేయాలని ఉద్యోగసాధక కార్యాలయాల వ్యవస్థలో మార్పులు చేయాలని స్థానికులకు ఉద్యోగాలను సమకూర్చాలని శ్రీరాములు కోరారు

వి. శివసీరావు (కాం) హైదరాబాద్ నగరానికి హైదరాబాద్ జిల్లాకు వేర్వేరు ఉద్యోగ సాధక కార్యాలయాలను ఏర్పాటు చేయాలని హైదరాబాద్ ఉద్యోగ సాధక కార్యాలయంలో పేరు నమోదు చేసుకొని వరుసగా సంవత్సరాలయినా కొందరు అభ్యర్థులకు ఉద్యోగాలనే పిలుపులేదని తెలిపారు

ఎల్. నారాయణ (కాం) నిరుద్యోగులుగా ఉన్న డాక్టరులకు ఇంజనీరులకు నిరుద్యోగ అలవెన్సును ఇవ్వాలని నిరుద్యోగ సెస్సును ఏర్పాటు చేయాలని సూచించారు పొట్టా హాకరుగా ఉండటానికై ప్రభుత్వ ఉద్యోగులకు కూడా బోనస్ చెల్లించాలని శ్రీ నారాయణ అన్నారు

వి. ఉదయభాస్కర్ (టిజస్) నిరుద్యోగులకు అలవెన్సును ఏర్పాటు చేయవలసిన అవసరం కలదని అభ్యర్థులు ఉద్యోగ ప్రతిపత్తిలో పని చేసే కాలిగాపలను వర్కింగ్ అర్జిలిస్టులుగా అయా ప్రతిపత్తి కలయమానం గుర్తించాలని అయిన కోరారు

నయ్యద్ రహ్మాతుల్లా (కాంగ్రెస్) నిరుద్యోగ సమస్య ప్రమాదస్థాయికి చేరుతున్నదని కుటుంబానికి ఒక ఉద్యోగాన్నివ్వలేకపోవడం నిరుద్యోగ సమస్య పరిష్కారానికి తగు చర్యలను తీసుకోవాలని కోరారు పారిశ్రామిక గృహనిర్మాణ పథకాన్ని అర్టిసి. ఉద్యోగులకు అన్వయించవలయాలని అయ సూచించారు

హెచ్. సత్యనారాయణ (కాం) లోక్ సిమెంటు పరిశ్రమలలో పనిచేసే కార్మికుల ఆరోగ్య పరిస్థితిని పర్యవేక్షించారు. పరిశ్రమలలో కార్మికుల ఆరోగ్య రక్షణకు తగు చర్యలు తీసుకోవాలని సూచించారు

ఎం. తులసీదాస్ (కాం) నిరుద్యోగులుగా ఉన్న విద్యావంతులలో కొందరికైనా అనుత్పత్తి పథకాల పరిశ్రమలకు దారితీయవలసిన అవసరం కలదని అన్నారు

సాధికులనే ఉద్యోగాలలోకి తీసుకోవాలని పరిశ్రమల యజమానులకు ఆదేశాలు ఇవ్వాలని అయిన అన్నారు

ఎ. వీరప్ప (కాం) కార్మికమంత్రిత్వశాఖ అందచేసిన వివరణ పత్రంలో వ్యవసాయ కార్మికుల సంక్షేమాన్ని గురించి ప్రస్తావన లేదని రాయలసీమ ప్రాంతానికై ఒక కార్మిక న్యాయసాధాన్ని ఏర్పాటు చేయాలని అన్నారు

కె. రంగదాస్ (సి.ఎస్) ఉద్యోగసాధక కార్యాలయాలలో వలిపోతున్న అవినీతిని నిర్మూలించాలని నిరుద్యోగిగా ఉన్న వతి పట్టభద్రుడు స్వయంఉపాధిని ఏర్పాటు చేసుకోవడానికై ప్రభుత్వం పదివేల రూపాయల చొప్పున రుణాన్ని ఇవ్వాలనికోరారు

సి. వి. కె. రావు (ఐం) కార్మికశాఖ అధికారులు పరిశ్రమల యజమానులకు అనుకూలంగా వ్యవహరిస్తూ ఉంటారని ఉద్యోగుల ప్రయోజనాల రక్షణకు ఈ శాఖ కృషిచేయాలని కార్మిక చానాలు ఏవీ కూడా సవ్యంగా అమలు జరగడంలేదని కార్మికశాఖలో మార్పులను చేయాలని అయిన అన్నారు

గృహనిర్మాణ సమస్య పరిష్కారానికి ప్రభుత్వ వైఖరి మారడం అవసరం

కేంద్ర హౌజింగ్ మంత్రి దీక్షిత్ సూచన

న్యూఢిల్లీ, జూలై 12, పి.టి.ఐ

గృహనిర్మాణం సమస్య వివరయంలో సమాఖ్య సంఘం, జాతీయ నాయకత్వం మౌలిక విధానాలలో తీవ్రమైన మార్పులు రావాలని కేంద్ర గృహ నిర్మాణ శాఖ మంత్రి శ్రీ ఉమాశంకర్ దీక్షిత్ నేడు సూచించారు

ఇక్కడ ఏర్పాటయిన రాష్ట్రాల గృహ నిర్మాణ శాఖ మంత్రుల రెండు రోజుల సమావేశానికి పారంభోపన్యాసం చేస్తూ పూర్వపు వైఖరిలో గృహ నిర్మాణానికి అధిక ప్రాధాన్యత నివ్వనందున దేశంలో ఇంద కొరత విపరీతంగా పెరిగిపోయిందని అయిన అన్నారు

గృహ నిర్మాణ వ్యవహారాల మంత్రిత్వ శాఖ ఈ సమావేశాన్ని ఏర్పాటు చేసినది

గ్రామీణ పట్టణ ప్రాంతాల ప్రజలకు సాధ్యమైనంత త్వరలో గృహ సౌకర్యాల కల్పన విషయంలో కేంద్ర, రాష్ట్ర ప్రభుత్వాల మధ్య సమన్వయ సాధనకు వీలుగా ఐదవ ప్రణాళికలో గైకొనవలసిన చర్యల గురించి చర్చించడానికై ఈ సమావేశాన్ని ఏర్పాటుచేసారు.

గృహ నిర్మాణ పోకర్యాల కోసమే సహకార సంస్థలు, బ్యాంకులు, ఇన్సూరెన్స్ కంపెనీలు, తదితర రంగాలు సమకూర్చే సంస్థలు ఎక్కువగా కృషిచేసినప్పటికీ ఈ సమస్య తీరడంలేదని ఈ విషయంలో కేంద్ర రాష్ట్ర ప్రభుత్వాలు భారీ ఎత్తున నడ్డివీ ఇవ్వక పోయినట్లయితే ఈ సమస్య పరిష్కారం కాకాలదని శ్రీ దీక్షిత్ అన్నారు.

పట్టణ ప్రాంతాలలోని కూలులపై సామాజిక నియంత్రణ గురించి ప్రసావిస్తూ ఢిల్లీ అభివృద్ధి సంస్థ సాధించిన వగతిని అయిన వివరించారు. ఢిల్లీ అభివృద్ధి సంస్థ మాదిరిగా స్వయంప్రతిపత్తిగల సంస్థలను ఏర్పాటు చేయవలసిందిగా అయిన రాష్ట్ర ప్రభుత్వాలను కోరారు

గృహనిర్మాణ కార్యక్రమాలను అమలు పరచడానికి ఉన్నతాధికార వ్యవస్థను నియమించాలని శ్రీ దీక్షిత్ సూచించారు.

పోతులూరి వీరబ్రహ్మం ఆలయ నిర్మాణానికి నిధులకై విజ్ఞప్తి

హైదరాబాద్, జూలై 12

నగరంలో బాలిగూడ సంతోలిఅడ్డా ప్రాంతంలోఉన్న భాతినలలో పి. డి. పోతులూరి వీరబ్రహ్మేంద్రస్వామి ఆలయ నిర్మాణానికి విరాళాలు ఇవ్వాలని ధర్మకర్త శ్రీ ఈశ్వరోజీబ్రహ్మానందాచారి ప్రజలకు విజ్ఞప్తిచేశారు

ఈ ఆలయ నిర్మాణానికి లక్షరూపాయలు అవసరమని అయిన తెలియజేసారు

రాష్ట్రంలో 10 వేలకు పైగా సాంకేతిక నిపుణులకు నిరుద్యోగ సమస్య

హైదరాబాద్, జూలై 12 (పి.టి.ఐ)

రాష్ట్రంలోని ఉద్యోగ పాదక కార్యాలయాలలో గత ఏప్రిల్‌వరకు మూడు వేలకు పైగా ఇంజనీరింగ్ పట్టభద్రులు ఏడు వేల మూడు వందలకుపైగా డిప్లొమా హోల్డరు నమోదై ఉన్నారు

కార్మిక శాఖ బడ్జెట్ పద్దులను నేడు విధానసభలో ప్రతిపాదిస్తూ అందచేసిన వివరణ పత్రంలో మంత్రి టి. అంజయ్య పైవిషయాలన్నీ తెలిపారు ఈ నిరుద్యోగులలో ఎలక్ట్రికల్ ఇంజనీరింగ్ పట్టభద్రులు అధిక సంఖ్యలో ఉన్నారని రెండు వేల తొమ్మిది వందల మంది మెకానిక్ డిప్లొమా హోల్డరు ఉన్నారని ఆ వివరణ పత్రంతో కలదు

ఇదేవిధంగా 1100 మంది వైద్య పట్టభద్రులు, 960 మంది వ్యవసాయ పట్టభద్రులు ఉద్యోగాలను కోరుతున్న వారిలో ఉన్నారు

రెండువేల ఎనిమిది వందల పోను గ్రాజుయేట్లు 20 వేల మంది పట్టభద్రులు ఒక లక్ష 73 వేల మంది మెట్రికులేటు కూడా ఈ నిరుద్యోగులలో ఉన్నారు.

చక్కెర ఫ్యాక్టరీల జాతీయానికై రైతుల విజ్ఞప్తి

తణుకు, జూలై 12 (పి.టి.ఐ)

వయివేటు వందదార ఫ్యాక్టరీలను జాతీయం చేయడానికి సత్వర చర్యలు గైకొనవలసిందిగా కోరుతూ ఇక్కడ ఏర్పాటయిన రైతులు కార్మికుల సమావేశంలో ఒక తీర్మానం ఆమోదించారు

అంతకుముందు వారు రాష్ట్రంలో తీవ్రమైన భూసంస్కరణలు తేవాలని. వ్యయిసేటు చక్కెర ఫ్యాక్టరీలను జాతీయం చేయాలని కోరుతూ ఊరేగింపు జరిపారు

ఈ సందర్భంగా ముఖ్యమంత్రికి వందేదవలసిందిగా కోరుతూ వారు తమ సీలారుకు ఒకమెమొరాండం సమర్పించారు.

క్రీడా భూమి

టెన్నికాయిట్ జాతీయ చాంపియన్‌షిప్ పోటీలు 27న ప్రారంభం

హైదరాబాద్, జూలై 12

యు.ఎన్.ఐ

మూడవ జాతీయ టెన్నికాయిట్ చాంపియన్‌షిప్ పోటీలు ఈనెల 27వ తేదీ నుండి 30వ తేదీ వరకు హైదరాబాద్‌లో జరుగుతాయి పతమైదాన్ ఇనిడోర్ స్టేడియంలోగాని, ఎరీనా మైదానంలోగాని యీ పోటీలు జరుగుతాయి

డేవిస్ కప్ పోటీల్లో దక్షిణాఫ్రికా పాల్గొనాలని నిర్ణయం

హెల్సింకి, జూలై 12 (రాయిటర్)

డేవిస్‌కప్ టెన్నిస్ పోటీలలో దక్షిణాఫ్రికా ఇకముందు కూడా పాల్గొంటుంది.

డేవిస్ కప్ పోటీలలో పాల్గొనే దేశాల ప్రత్యేక సంఘ సమావేశంలో ఈ నిర్ణయం గైకొన్నారు

ఈ నిర్ణయం మేరకు 1973 పోటీలలో దక్షిణాఫ్రికా పాల్గొంటుంది

టెలివిజన్‌లో ఒలింపిక్ క్రీడల ప్రసారం

హాంబర్గ్, జూలై 12 (యు.ఎన్.ఐ)

మ్యూనిక్‌లో వచ్చే ఆగస్టునెల 26వ తేదీ ప్రారంభమయ్యే ఒలింపిక్ క్రీడోత్సవాలను టెలివిజన్‌లో ప్రసారం చేస్తారని డి. పి. ఎ. వార్తా సంస్థతెలియ జేస్తున్నది.

మెదక్-రామాయంపేట మార్గంలో 2 సంవత్సరముల కాలం పాలు రవాణా చేయుటకు

టెండరు

నుమారు 2 సంవత్సరముల కాలం పాలు సేకరిస్తారు, ఐస్‌కోస్తారు, ఐస్‌బాక్సులు మరియు ఇతర వస్తువులు రవాణా చేయుటకు, మెదక్‌లోపాలు సంబరచు కేంద్రము, వద్దనూ వాహనమునుంచి అచ్చట్టనుండి మెదక్-రామాయంపేట మార్గంలో ముడి పాలను సేకరించి తిరిగి మెదక్‌లోని చల్లబరచు కేంద్రమునకు చేరవేయుటకు 1 కి. మీనకు రేటు పెర్కొంటూ సీలు చేయబడిన టెండరు కోరబడుచున్నవి.

టెండర్లు 'మెదక్-రామాయంపేట మార్గంలో 2 సంవత్సరాల కాలము పాలు రవాణాకు' అని చెప్పి బాసి సీలు చేయబడిన కవరులో ఉంచి మేనేజర్, సెంట్రల్ డైరీ హైదరాబాదు-40 వారికి 20-7-72 మధ్యాహ్నం 2 గంటలలోగా చేరునట్లు పంపాలి మరియు టెండర్లు అదేరోజు మధ్యాహ్నం 3 గంటలకు తెరువబడును. సూచనలు మరియు సేకరణ కేంద్రముల సూచించు పటము లతోనూ టెండరు ఫారములకు టెండరు డాక్యుమెంటు ఖరీదు రు 5-10 (ఐదు రూపాయిల పదహారు పైసలు) సెంట్రల్ బ్యాంక్ ఆఫ్ హైదరాబాదులోగాని లేదా ప్రభుత్వ ట్రెజరీలోగాని చెల్లించి పత్రము పొందగలరు. చలాన్ మిల్క్ పొక్యూర్‌మెంట్ ఆఫీసర్, ఇండిగెనెస్ మిల్క్ పాకెట్ హైదరాబాదు-40 వారికి పంపి, సరిచేయబడిన తేదీనుండి 20-7-72 తేదీ మధ్యాహ్నం 1-00 గంటలలోగా కార్యాలయము పనివేళలో పొందవచ్చును.

ప్రభుత్వ పారితోషికం (డి. పి. 124-కేటగిరీ బోర్డు. మినిలేనియస్ ఇండిగెనెస్ మిల్క్ పాకెట్ IX సెంట్రల్ డైరీ పొక్యూర్‌మెంట్ - సరఫరా మరియు రవాణా (ఆ) డడకు రెస్పాన్స్ అండ్ కేపిటల్ రిటర్నీస్ (b) ఇతర రాష్ట్రాలు మెదక్ - రామాయంపేట మార్గానికి టెండర్ పారాల అమ్మకము.

టెండరుదారు ధరావతు సొమ్ము రూ 1000/- (వెయ్యి రూపాయలను) సెంట్రల్ మేనేజర్, సెంట్రల్ డైరీ, హైదరాబాదు-40 వారి పేరిట సెంట్రల్ బ్యాంక్ ఆఫ్ హైదరాబాదులోగాని, ప్రభుత్వ ట్రెజరీలోగాని ఈ కింది తెల్పిన ఎకౌంటు పద్దుకు చెల్లించి టెండరు దాఖలుమీటతో చలాన్ జతపర్చి పంపాలి. సెంట్రల్ మేనేజరు, సెంట్రల్ డైరీ - ఇండిగెనెస్ మిల్క్ పాకెట్లు హైదరాబాదు-40 వారి పేరిట పాల రవాణా పని కొరకు కంటాక్టు టి-డిపాజిట్ అడ్వాన్సులు - పర్మిటులేని అడ్వాన్సులు ఇతర డిపాజిట్లు - సివిల్ డిపాజిట్లు-కేపిటల్ డిపాజిట్లు - ధరావతు డిపాజిట్-నకు ధరావతు సొమ్ము చెల్లించాలి

ఏ కారణం చూపకుండా ఏ టెండరు నైనా నిరాకరించుటకు మేనేజర్, సెంట్రల్ డైరీ, ఇండిగెనెస్ మిల్క్ పాకెట్లు లాలాపేట, హైదరాబాదు వారు మాత్రమే హక్కుగలిగి వున్నారు

[సం] ఎం. పూర్ణచంద్రరావు

బ్రాంచ్ మేనేజర్

(D.I.P.R: 471)

ప్రకటన

ఆంధ్రప్రదేశ్ స్టేట్ ఎలక్ట్రిసిటీ బోర్డు

1. శ్రీ మహమ్మద్ అబ్దుల్ రషీద్..... సస్పెన్షన్‌లోవున్న హెల్పర్
2. శ్రీమీర్ హుస్సేన్ అలి ..... సస్పెన్షన్‌లోవున్న సీనియర్ సోర్ అనిసెంటు

కమినల్ నేరమునకుగాను విచారణ జరిపి మీకు శిక్షవిధించబడియున్నది కావున మిమ్మలను సర్వీసునుండి తొలగించవలసినదిగా ప్రతిపాదించడమైనది. పోను ద్వారా పంపిన నోటీసులు మీరు తీసుకొనుటలేదు. ఒకవారంలోగా మీసుండి ఎటువంటి సమాధానం అందనియెడల మీరు సర్వీసునుండి తొలగించబడుదురు.

[యస్. మూర్తి సింగ్]

డివ్ ఇంజనీర్ ఎలక్ట్రిసిటీ (అవరేషన్)

నీటి పారుదలశాఖ

చిన్ టెండరు నోటీసు

ఈ దిగువ తెల్పిన పనులకు పి.డబ్ల్యు.డిలో రిజిస్టరయిన కంట్రాక్టరు మరియు పేరుపొందిన కంపెనీలనుండి సీలు చేయబడిన టెండరు కోరబడుచున్నవి

వరుస సంఖ్య	పనిపేరు	కాంట్రాక్టు మొత్తం	కాంట్రాక్టు పద్ధతి	టెండరు పెంట పంపవలసిన దరావతు సొమ్ము	టెండరుదారుకు మెంటు జరీదు	పూర్తిచేయు టకు గడువు	రిక్వెస్టింగ్ వివరి తేదీ
1	2	3	4	5	6	7	8
1.	కరీంనగర్ జిల్లా, సిరిసిల్ల తాలూకానిమ్మపల్లి గ్రామంలో మూలవాగు ప్రాజెక్టు	18.00 లక్షలు	అంపమ్	రు 40000/-	రు 41-20/-	2 సంవత్సరాలు	4-8-1972
2.	అమ్మం జిల్లా కవ్వేరపాని ప్రాజెక్టుమండి వస్తున్న ఒక పాయకు వంతెన నిర్మించుటకు. (మహానదిలో ఎబట్ మెంటులు పెంచుటకు, ఎప్రోచీలకు ప్రత్యేకం పని)	1.10 లక్షలు	అంపమ్	రు 2750/-	రు 20-60/-	1 సంవత్సరాలు	4-8-1972

1. టెండరు 11-8-72 తేదీ మధ్యాహ్నం 3-00 గంటలు (ఐ యస్ టి) వరకు తీసుకొని అదేరోజున 4-00 గంటలకు తెరువబడును.
2. రోట పెర్మిట్‌లో టెండర్ ఫారాలు పైన పేర్కొన్న జాబితా రెవ కాలంలో రూపాయ ప్రైవేటుమనీ బ్యాంక్ లేదా ట్రెజరీ చలాన్ద్వారా చెల్లించి 5-8-1972 నుండి 7-8-1972, రెండురోజులు కలవుకొని) వరకు ఆఫీసు పనివేళలు వేళల్లో అమ్మబడును ఏ పరిస్థితులలోను ఈమొత్తం తిరిగి ఇవ్వబడదు.
3. టెండరులో అయిటము నం 1 పనికి మొదటి తరగతి కంట్రాక్టర్లు మాత్రమే అర్హులు

[సం] యమ్. శివరామయ్య

సూపరింటెండింగ్ ఇంజనీరు

ఇరిగేషన్ సర్కిల్ వరంగల్

DIPR-473

ప్రపంచ యాత్ర

పారిస్, రోమ్, లండన్, న్యూయార్క్—ఇవన్నీ కొద్ది గంటల్లో చుట్టిరావచ్చు... నిజానికి జీవితం ఎంతో త్వరితంగా మారుతుంది. అయితే ప్రజల అభిరుచులు అంతకు మరింత వేగంగా మారుతాయి. కంచుపాత్రల నుంచి కంటికింపైన పింగాణీ పాత్రలు, జరీలు, అందాల పాత్రలు....పురాతనపు పగిడీలు, ఆధునిక అలంకారాలు....అన్నీ కొత్తవి....ఆధునిక మానవుని ఆకట్టుకొనేవే!

రసమయ జీవితానికి భారతీయ చేతపని వస్తువులు కొనండి

ప్రావిడెంట్ ఫండ్ వాటా జమకట్టని పరిశ్రమల యజమానులకు జైలు శిక్ష

న్యూఢిల్లీ, జూలై 12 (పి.టి.ఐ) ప్రావిడెంట్ ఫండ్ వాటా చెల్లించని పరిశ్రమల యజమానులకు తప్పనిసరిగా జైలు శిక్ష విధించాలని కేంద్రప్రభుత్వం నిర్ణయించింది.

ప్రావిడెంట్ ఫండ్ చెల్లించని యాజమాన్యులకు జైలు శిక్ష విధించాలని కొంతకాలంగా కార్మిక సంఘాలు ఆందోళన జరుపుతున్నాయి. ఇటీవల పార్లమెంటులో కూడా ఈ విషయం ప్రస్తావనకు వచ్చింది.

మరణము

శ్రీ దత్తత తరి కీ॥శే॥ మాగంటి లక్ష్మీనరసింహంగారి భార్య శ్రీమతి మాగంటి సిద్ధమ్మ అనే రాధాబాయి గారు 6-7-72 గురువారము గం॥ 1-30 నిముషాలకు స్వర్గస్థులైనది. పెద్దకర్మ (11వ రోజు) 6-7-72 నాడు స్వగృహము జి జి 1-10-122/14 అశోకనగరు హైదరాబాదు-20లో జరపబడును. గౌరవనీయులు మిత్రులకు తెలియపర్చుటకనైనది.

ఇట్లు
మాగంటి శ్రీరామమూర్తి
దత్తత కుమారుడు

(R-5207)

తెలుగు మీడియంద్వారా చదువు విద్యార్థులకు మంచి అవకాశం

స్కాలర్స్ ట్యుటోరియల్ కాలేజ్

ఈ సంవత్సరం తరగతులను జూలై 17వ తేదీనుండి ప్రారంభించబడుతున్నది

1. ఇంటర్మీడియట్
2. పి యు సి
3. ఫార్మసియా మెడిక్
4. యస్ యస్ సి
5. ఎం టెస్సీ పరీక్ష (ఎమ్ బి బి ఎస్ మరియు బి ఇ

మన గౌరవ నైపుణ్య ప్రయోగములు పూర్వ పూర్వీకులకు ఏర్పాటులగలవు అనుభవజ్ఞులు మరియు ఉన్నతమగు విద్యా యోగ్యతలుగల ఉపాధ్యాయులనియమించబడినారు

త్వరపడి చేరండి

SCHOLARS' TUTORIAL COLLEGE

(Khan & Sons)

అమ్మకము

జిల్లా పరిషత్ హైస్కూలు మిత్ యూనిట్టు హైదరాబాద్ జిల్లా

1. వంపాబాద్ యూనిట్‌లో బావిపై నున్న కరెంటు మోటారు పంపు మరియు పరికరాలు అమర్చడంతోనూ మెయిన్ పైప్స్ యూనిట్ మినహా

2. వంపాబాద్ యూనిట్‌లో సిమెంట్ స్విచ్ పైపుల మినహా, అభివృద్ధిగల పార్టీలకు పైన పేర్కొన్న పారిశ్రామిక యూనిట్ల నిర్వహించుటకు క్యూరింగ్ షెడ్డుతోగల 2 ఎకరముల భూమితో కలసి అమ్మబడును. వాటి కిరాయి వర్తించిన సెలవులు బాగా కలిగి (1) పైన పేర్కొన్నయంత మంజూరు కొనుటకు (2) పైన పేర్కొన్న కలసములకు కిరాయికు తీసుకొనుటకు 31 జూలై 1972 తేదీలోగా తమ అభిప్రాయ తెలుపవలెను. ఆపరు లూ కార్యాలయములో పరిశీలించి నిర్ణయం తీసుకోబడును

ఏ కారణము చూపకుండా ఏ ఒక్క అర్జీను లేదా అన్ని అర్జీలు నిరాకరించుటకు మరియు వరిషత్ వారికి మాత్రమే హక్కుగలదు. అపరు నీలు కిపరలోపుంచి గలిగి చిరునామాకు పంపవలెను

శ్రీ యమ్.యన్. భారవ
బి యస్ సి అగ్రికల్చరల్
సెక్రటరీ, జిల్లా పరిషత్
హైదరాబాద్ జిల్లా
హైదరాబాదు-4

ఫోను నం: 25660

కోల్పోయిన బలాన్ని తిరిగి పొందండి

వివిధముగా నైనను మీరు మీ బలమును కోల్పోయినటయితే నిరాశ చెందకండి

భారతదేశములో పేరు పొందిన స్త్రీ పురుషుల రోగములలో 20 సంవత్సరముల అనుభవమున్న డాక్టర్ యంహెచ్ ఖోఖర్ గారితో సంప్రదించండి

పోయిన బలమును గ్యారంటీగా తిరిగి పొందుదురు. వేళలు: ఉ॥ 9 గం. నుండి 1 గం. సా॥ 4 గం. నుండి 9 గం

ఖోఖర్ డిస్పెన్సరీ
ముదలి అంతస్తు, దీపక్ మహాలి
నారాయణగూడ హైదరాబాద్

(Khan & Sons)

15వ తేదీన కడపలో జహీర్ బాబా జన్మదినోత్సవం

హైదరాబాద్ జూలై 12

శ్రీ జహీర్ బాబా వారి 31 వ జన్మదినోత్సవము ఈ నెల 15 వ తారీకున వైభవంగా జరపడానికి ఏర్పాటు చేసినట్లు కార్యదర్శి వరదరాజు తెలిపారు. నిన్నటి ఈ ఉత్సవము కడప జిల్లాలో శ్రీ రామప్పాయి నగరం మందు జరుగుతుంది. ఈ సందర్భములో శ్రీ జహీర్ బాబా జీవిత చరిత్ర పుస్తకము విడుదల చేయడం జరుగుతుంది. పిదప ఖుల్లి మెహరిఖిగేషన్ హాల్ యిందు వీరు శ్రీ బాలకృష్ణ వారి గజల్ కచేరి ఈ గ్రంథాన్ని ఆవిష్కరిస్తారు.

సాయంకాలము 4 గంటలకు సువిశాలమైన పాండాలమ్ లో పరిచయమై వివిధ విగ్రహముల సమర్పణ అభిషేకము, నంగళహారతి సమర్పణ. మంగళహారతి నైవేద్యము. భజన, ఉరేగింపు గురుపూజ హరికథ కార్యక్రమములు జరుగును. కడపజిల్లా అధ్యక్షులు శ్రీ రంగనాథ్, ఏం ఎల్. ఏ శ్రీ ఎస్ నాగిరెడ్డి ఎం ఎల్ సి శ్రీ వీర భద్రరావు ఏం ఎల్. సి శ్రీ గొపాలకృష్ణ మొదలగువారు ఈ సందర్భములో పాల్గొనగలరు ఈ సందర్భములో పాల్గొనగలరని శ్రీ జహీర్ బాబా వారు తమ సందేశం ఇస్తారు

కాబూల్‌లో ఇండియా సహకారంతో నెలకొల్పిన బాలల ఆరోగ్య సంస్థ

కాబూల్, జూలై 12 (పిటిఐ)

ఇండో-ఆఫ్ఘన్ సాంస్కృతిక సహకార కార్యక్రమం కింద ఏర్పాటు చేసిన మూడు వదకుల పిల్లల ఆరోగ్య సంస్థను ఆఫ్ఘన్ రాజు జాహిర్‌షా నేడు ప్రారంభోత్సవం చేశారు

కేరళలో తోట కార్మికుల దినసరి వేతనం హెచ్చింపు

తిరువనంతపురం జూలై 12 పి టి ఐ

కేరళలో రబ్బరు తోటలలో పని చేస్తున్న సుమారు 2 లక్షల 50 వేల కార్మికులకు గత ఏప్రిల్ 1 నుండి హెచ్చు రోజువారి వేతనాలు లభిస్తాయి. వేద ఉదయం ఒక త్రైపాక్షిక సమావేశంలో ఈ మేర ఒప్పందం కుదిరింది.

ఈ ఒప్పందం కుదిరిన దృష్ట్యా నేడు నుండి పారంభం కావలసిన ఉన్న సమ్మెను కార్మికులు ఉపసంహరించుకున్నారు.

ఈ ఒప్పందం ప్రకారం తెయూకు తోటల కార్మికుల రోజువారి వేతనం 43 పైసలు. రబ్బరు తోటల కార్మికుల రోజువారి వేతనం 50 పైసలు పెరుగుతుంది.

ప్రస్తుతం తెయూకు తోటలలో పని చేస్తున్న వయోజన కార్మికులకు రోజుకు 2 రూపాయల 6 పైసలు. మహిళా కార్మికులకు రెండు రూపాయల 57 పైసలు రబ్బరు తోటలలో పనిచేస్తున్న మగ కార్మికులకు 4 రూపాయల 5 పైసలు మహిళా కార్మికులకు 3 రూపాయల 18 పైసలు రోజువారి వేతనం లభిస్తున్నాయి.

భూసంస్కరణలపై ఆదిలాబాద్‌లో 16న సదస్సు

హైదరాబాద్ జూలై 12

ఆదిలాబాద్‌లో ఈనెల 16న భూసంస్కరణలపై జరిగే సదస్సులో రాష్ట్ర నీటి వనరుల శాఖ మంత్రి శ్రీ పి వెంకట్ రెడ్డి ప్రారంభోత్సవం చేస్తారు

రాష్ట్ర మంత్రులు శ్రీయుతులు కొట్టం శ్రీరామమూర్తి కె విఠలరావు తెలంగాణా ప్రాంతీయ సమాచార శాఖ శ్రీ కె రాజమల్లు శాసనసభ్యులు, నమితులు అధ్యక్షులు, కొన్నిలకు, వివిధ సంఘాల నాయకులు ఈ సదస్సులో పాల్గొంటారని ఆదిలాబాద్ శాసన సభ్యుడు శ్రీ మసూది అహమ్మద్ ఖుర్షీద్ వేదికపై ప్రకటనలో తెలిపారు.

సగరంలో నేడు

నిజాంబాద్‌లోని మహబూబ్ కళాశాల హాలులో రోటరీక్లబ్ సమావేశం సాయంత్రం 6 గంటలకు జరుగుతుంది. విగడిరీ బాలచంద్రన్ అధ్యక్షత వహిస్తారు

సినిమా ఒప్పందం ఎప్పుడు వస్తుందో అని ఉండుకు ప్రదేశ్ కాంగ్రెస్ అధ్యక్షుడు గాంధీభవన్‌లో సాయంత్రం 6 గంటలకు నిర్వహించుకుంటే ఏ సి సి అధ్యక్షుడు అధ్యక్షత వహిస్తారు. మంత్రి నిర్వహణ పారంభిస్తారు

శ్రీయుతులు వి బి రాజు పిడతల రంగారెడ్డి పాల్గొంటే వక్తృత్వం ప్రసంగిస్తారు

శాఖపట్టణంలో సినిమాలు

అలంకార్	...	దత్త పుత్రుడు
దివ్యాలయ	...	కలాడి బలోడ
వరలక్ష్మి	...	సంపూర్ణరామాయణం
పూర్ణ	...	శాంతినిలయం
నరసింహ	...	మానవుడు-దానవుడు
లక్ష్మి	...	అదృష్టదేవత
లలితమహల్	...	అప్నాదేశ్
మహాలక్ష్మి	...	తిండిపోతురాముడు
కృష్ణ	...	భాయి హోతో ఐసా
నవరంగ్	...	ముంచిరోజులు వచ్చాయి
రాజేశ్వరి	...	కోడలువిలు
జగదంబ	...	పెళ్ళి-అప్ (బంగ్లీమ
మనోహర	...	లాకోమే ఎక్
వజ్రాలక్ష్మి	...	అలాగైనా పెండ్లి
రామకృష్ణ	...	శ్రీకృష్ణార్జునయుద్ధం

విముక్త ప్రాంతాలపై విషపూరిత రసాయనిక ఆయుధాల ప్రయోగం

దక్షిణవియత్నామ్‌లో అమెరికా బాంబులదురంతాలపై విలత్కాంగ్ ప్రకటన

సైగాన్ జూలై 12 రాయిటర్

దక్షిణవియత్నామ్‌లో విముక్తమైన ఉత్తర ప్రాంతాలలో విషపూరితమైన రసాయనాలతోకూడిన బాంబులను, క్షిపణులను అమెరికా బలగాలు ప్రయోగిస్తున్నాయని వియత్నామ్ విలత్కాంగ్ ప్రకటించింది.

దక్షిణవియత్నామ్‌లోని పూర్తి గగనతలం తమదేనని పోరాడుతున్న యుద్ధంలో అమెరికా బలగాలు ఇవి ప్రయోగిస్తున్న ఆ విషపూరితమైన ఆయుధాల వల్ల సందర్భాదిమంది పశువులు కొల్పోయారని. కలాది మంది రోగగ్రస్తులయారని పేర్కొంటూ విషపదార్థాలతో కడిపాంగళాన్ చేసిన ప్రకటనను హానోయ్ రేడియో ప్రసారం చేసినది. హాంకాంగ్ నుండి ఎవి విలేకరి కూడా ఈ విషయం తెలిపారు

"హిట్లర్ సైతం జరపని దురంతాలకు అమెరికా ఎటి సంకోచం లేకుండా ఒడిగడుతుందనడానికి ఇది నిదర్శనం" అని ఆ ప్రకటనలో విమర్శించారు

క్వాంగ్ త్రి, పగడపీఠములోను కంట్రోల్ లేమ, గామాలలోనూ అమెరికా అటువంటి ఆయుధాలు ప్రయోగించినది

దక్షిణ వియత్నామ్ పిమోదిన బలాలు ప్రకటన క్వాంగ్ త్రి ప్రాంతంలో స్వాధీన పరచుకోవడానికి బలాలు దేరిన సైగాన్ ప్రభుత్వ సైనికులు పదకుగా ఈనెల రవ 9వ 10వ తేదీలలో అమెరికా యుద్ధ విమానాలు, యుద్ధనౌకలూ అవివపూరితమైన ఆయుధాలు ప్రయోగించారు. ఈ చర్యలవల్ల పర్యావరణం ధ్వంసమైనయి ప్రకటనలో తెలిపారు.

'చైనాతో ఇప్పుడే శిఖరాగ్ర చర్చలకు అవకాశం లేదు'

సంబంధాల మెరుగుదలే మన అభిమతమని ప్రధాని వివరణ

న్యూఢిల్లీ జూలై 12 (పిటిఐ)

భారత చైనాల మధ్య ఇప్పుడే శిఖరాగ్ర చర్చలకు అవకాశంలేదని ప్రధాని ఇందిరా గాంధీ నేడు న్యూఢిల్లీ విలేకరుల గోష్ఠిలో మాట్లాడుతూ చెప్పారు

చైనాతో సంబంధాలు మెరుగుపరచుకోవడం అవసరమనే ఎప్పుడూ చెబుతూ వస్తున్నానని ఆమె అన్నారు.

బంగ్లాదేశ్ సమస్య ఉత్పన్నమయే వరకూ కొద్దికొద్దిగా క్రమంగా పరిస్థితి మెరుగుపడుతూ వచ్చిన దనీ అయితే బంగ్లాదేశ్ సమస్య ఉత్పన్నమైన తరువాత బంగ్లాదేశ్‌నూ ఇండియానూ కూడా వక్రరేఖమైన ప్రగతి తీసుకొని ఇక్కడి రాజ్యసమితిలో అమెరికాతో పాటు మనకు వ్యతిరేకమైన వైఖరి చేపట్టి అవలంబించినదని ప్రధాని అన్నారు

ఇప్పుడు సిమా ఒప్పందం కుదరడం వల్ల పాకిస్తాన్ ద్వారా చైనాతో చర్చలకు అవకాశం ఉంటుందా అని ప్రశ్నించగా చైనాతో మన సంబంధాల విషయంలో ఆ ఒప్పందం వల్ల పరిస్థితి మారలేదని ఆమె సమాధానమిచ్చారు.

లోగడ ప్రతిక్షణ విలేకరుల గోష్ఠిలో చెప్పినట్టు విదేశాలలోని మన దౌత్య ప్రతినిధులు చైనా ప్రతినిధులతో సంబంధాలు పెంచుకుంటున్నారు

ఇటీవల తాను విదేశాలలో పర్యటించినప్పుడు విందులకు వైనా ప్రతినిధులు కూడా హాజరవుతున్నారు. కొన్ని ప్రతిష్ఠంలో మాట్లాడుకోవడానికి అయితే బాగా కాలంగా బాగు అటువంటి అవకాశాలు ఉన్నాయని ప్రధాని తెలిపారు.

హైస్కూళ్లలో లెక్కలు సైన్సు టీచర్ల కొరత

ఎస్.ఎస్.సి. పరీక్షలో తక్కువమంది ఉత్తీర్ణులు కావడానికి కారణమని వివరణ

హైదరాబాద్ జూలై 12 ఏ ఎన్ ఐ

ఇటీవలి ఎస్ ఎస్ సి పరీక్షలలో తక్కువమంది విద్యార్థులు ఉత్తీర్ణులు కావడానికి ఎక్కువ మంది విఫలంకావడానికి ప్రధానకారణం హైస్కూళ్ళలో లెక్కల టీచర్ల సమస్యేనని ఇంగ్లీషు టీచర్లు తగినంతమంది లేకపోవడమే ప్రధాన కారణమని హైదరాబాద్ జిల్లా విద్యాశాఖాధికారి శ్రీ సోమసుందరం అన్నారు

హైస్కూళ్ళలో ఈ ఉపాధ్యాయుల సంఖ్య పెంచడానికి ప్రయత్నిస్తామని, ఈ విషయాలు కొరించే ఉపాధ్యాయులు పోస్టులు భర్తీచేస్తామని మంజూరు చేయాలని ప్రభుత్వాన్ని కోరనున్నామని సోమసుందరం తెలియజేశారు.

ఇంటర్మీడియట్ స్కూలు హైస్కూళ్ళ స్థాయిలో విద్యాబోధన సమస్యలను గురించి చర్చించడానికి ఏర్పాటయిన సమావేశాలలో మాట్లాడుతూ శ్రీ సోమసుందరం పైవిధంగా అన్నారు

తమిళనాడులో విద్యుత్ సరఫరాలో 25 శాతం కోత రద్దు

మద్రాసు జూలై 12 (యు ఎన్ ఐ)

పరిశ్రమలు బాగుకొనే విద్యుత్ సరఫరాలో 25 శాతం కోతను తక్షణం ఉపసంహరించుకుంటున్నట్టు తమిళనాడు ప్రభుత్వం ప్రకటించినది

గత వారం 19న విద్యుత్ సరఫరాలో కోత విధించారు.

వర్షాలవల్ల జలవిద్యుత్ ప్రాజెక్టుల వద్ద గల రిజర్వాయిర్ నీటిమట్టం పెరగనందువలనూ, పెన్నూరి నుండి మరింత విద్యుత్ శక్తి సరఫరాకు అవకాశమున్నందువలనూ ప్రభుత్వం 25 శాతం కోతను ఉపసంహరించుకున్నట్టు ప్రభుత్వప్రతినిధి వెల్లడించినట్టు తెలిపారు

ఉస్మాన్‌గంజ్ ధరలు

మేనర్స్ కె. జయప్రకాశ్ రామ్ అండ్ కంపెనీ
12-7-72

తెల్లజొన్నలు	102-00	108-00
[illegible]	96-00	100-00
పచ్చ [illegible]	90-00	102-00
పసుపు	160-00	226-00
కందులు	146-00	148-00
ఎర్రకందులు	120-00	128-00
పెసలు	160-00	160-00
మినుములు	200-00	216-00
శనగలు	112-00	128-00
ఉలవలు	80-00	82-00
నువ్వులు	128-00	230-00
నల్లనువ్వులు	80-00	81-00
వరిధాన్యం	75-00	80-00
మక్కజొన్నలు	80-00	82-00
మిర్చి	250-00	325-00
ఎండుమిరప	120-00	180-00
పసుపుగడ్డ	41-00	68-00
ఉలిగడ్డ	35-00	45-00
గోధుమలు	110-00	120-00
తమలపాకులు	106-00	107-00
తువ్వలు	250-00	275-00
బెల్లపు పలుకులు పెద్దవి	200-00	210-00
అముదాలు	140-00	142-00
పెద్ద కందివిత్తు	196-00	210-00
చిన్న కందివిత్తు	180-00	185-00
మిరప విత్తు	815-00	821-00
పెసర విత్తు	211-00	221-00
శనగ విత్తు	139-00	140-00
నిలువగ విత్తు	190-00	192-00
ధనియాలు	165-00	170-00
జీలకర్ర	85-00	90-00
పొలాలు	155-00	160-00

పాక్ ప్రభుత్వం లోని బెంగాలీల ఖాళీలపై త్వరలో నిర్ణయం

న్యూఢిల్లీ జూలై 12 (యు ఎన్ ఐ)

పాకిస్తాన్ ప్రభుత్వోద్యోగులుగా కొనసాగుతున్న "కోర్కె" వ్యక్తం చేసిన బెంగాలీ ఉద్యోగుల కేసులు పరిశీలనలో ఉన్నాయని వీటిపై త్వరలోనే నిర్ణయం గ్రహించారని ఇస్లామాబాద్ లోని అధికార ప్రతినిధి ఒకరు చెప్పారు

ఈ బెంగాలీలలో సుమారు కొరు జడ్జీలు సీనియరు సివిల్ సెలవుద్యోగులు ఉన్నారని ఇస్లామాబాద్‌లోని బి బి సి విలేకరి చెప్పారు.

బ్యాంకు శాఖకు 28న ముఖ్యమంత్రి ప్రారంభోత్సవం

హైదరాబాద్ జూలై 12

మహబూబ్‌నగర్‌లో జూలై 28న సిండికేట్ బ్యాంక్ అప్ హైదరాబాద్ వ్యవసాయ అభివృద్ధిశాఖకు ముఖ్యమంత్రి శ్రీ పి వి నరసింహారావు ప్రారంభోత్సవం చేస్తారు అదేరోజు వనపర్తిలో విద్యుచ్ఛక్తి సరఫరాకు ప్రారంభోత్సవం చేస్తారు.

భారతదేశ శాంతియుత విధానాల పట్ల సెనెగల్ సానుభూతి

విదేశాంగమంత్రి కొంబాదియోఫ్ ప్రకటన

డాకర్, జూలై 12 (యు ఎన్ ఐ)

భారతదేశం అనుసరిస్తున్న శాంతియుత విధానంపట్ల సెనెగల్‌కు ఎంతో సానుభూతి ఉన్నదని సెనెగల్ విదేశాంగమంత్రి కొంబాదియోఫ్ అన్నట్లు 'టాస్' వార్తాసంస్థ తెలియజేసింది

భారత విదేశాంగమంత్రి స్వరణ్ సింగ్ గారి పర్యటన విషయంలో ఆయన పై విధంగా అన్నారు అంతర్జాతీయ సమస్యల పరిష్కారం విషయంలో ఇండియా సెనెగల్ ఎంతో ప్రాయంలో ఉన్నాయని అన్నారు

తిరుపతిలో 48 మంది రిట్రెంచ్ అయిన అధ్యాపకుల ధర్నా

తిరుపతి జూలై 12 (పిటిఐ)

తిరుపతి దేవస్థానం ఆధ్వర్యంలో నడుపబడుతున్న శ్రీ వేంకటేశ్వర ఆర్ట్స్ కాలేజి గోవిందరాజ ఆర్ట్స్ కళాశాలలనుండి తొలగించిన 48 మంది అధ్యాపకులు గత సోమవారంనుండి కళాశాలల ఎదుట ధర్నా చేస్తున్నారు.

ప్రభుత్వ ఆదేశాలకు విశ్వవిద్యాలయ నిబంధనలకు విరుద్ధంగా కళాశాలల నిర్వాహకులు విరుచుకు పడి అధ్యాపకులను తొలగించారని అధ్యాపకుల సంఘాధ్యక్షుడు విమర్శించారు. ఈ విషయంలో సంబంధిత శాఖ జోక్యం కలిగించుకొని అవసరమైన చర్యలు తీసుకోవలసిందిగా కోరుతూ సంఘం ప్రభుత్వానికి విజ్ఞప్తి చేసినట్లు తెలిపారు

పశ్చిమ బెంగాల్‌లో 11 డి.సి.సిలు రద్దు

న్యూఢిల్లీ జూలై 12 (యు ఎన్ ఐ)

పశ్చిమ బెంగాల్‌లో పదకొండు జిల్లాల కాంగ్రెస్ కమిటీలను శ్రీ శంకర్ దయాల్ శర్మ రద్దు చేశారు. వాటి స్థానే అడ్హాక్ కమిటీలను ఏర్పాటు చేశారు.

సుధ-కాలిజంద
నేడే చూడండి
ఉదయం 11.30 గం.
వీరపూజ
తా॥ కాంతారావు కాంచన జానకి రేలంగి

బాలాజీ-ముషీరాబాద్
నేడే చూడండి
ఉ॥ 11-00 గంటల ఆట
గుడిగంటలు
తా॥ ఎన్ టి రామారావు కృష్ణకుమారి, గిరిజ జగయ్య

అప్సర-లాల్‌దర్వాజ
నేడే చూడండి
ఉదయం 11.30కు
పరకత్నం
తా॥ ఎన్ టి రామారావు కృష్ణకుమారి సావిత్రి, దండాయుధ పద్మనాభం నాగభూషణం రేలంగి

కమల్-హైదరాబాద్
నేడే చూడండి
ఉదయం 11-15 గంటలకు
కనకదుర్గపూజామహిమ
తా॥ శాంతారావు కృష్ణకుమారి, జి జి శ్రీ రాజబాబు, బాలకృష్ణ

సాగర్-హైదరాబాద్
నేడు ఉదయం 11-30 గంటలకు
'మాయాబజార్ మమత'
తా॥ ఎన్ టి రామారావు కె నాగేశ్వరరావు శోభనబాబు, లక్ష్మి

కళ
నేడే చూడండి
ఉదయం 11-30 గంటలకు
ఒకే కుటుంబం
తా॥ ఎన్ టి రామారావు లక్ష్మి శాంతి కాంతారావు, నాగభూషణం

నేడే చూడండి
ఎన్ సి. మెహరా సమర్పించు
లాల్ పత్తర్
(తుఫాను కళలు)
సంగీతం: శంకర్-జైకిషన్
రాజకుమార్ హేమమాలిని, రాజ్ వినోద్ మెహరా, అజిత్ సేన్, మీనా టి
పద్మాలక్ష్మి
రోజూ 3 ఆటలు: 2-00 6-15. 9-30
జమరుద్ శ్యామ్
సుధ సంగీత్

Prabhat
12 15 తారీఖుల
నేడు ఉదయం 11.30లకు
సుడిగుండాలు
తా॥ నాగేశ్వరరావు గుమ్మడి మనోరమ
రాజా సుజాత
14-7-72 నుండి చెలెలికోసం

రేపే గొప్ప పునఃప్రారంభం
7 రోజులు మాత్రం
రోజూ 3 ఆటలు. 2-45 6-15 9.30
ఆమని సమర్పించు
కలెక్టర్ జానకి
(ఈస్టమన్ కలర్)
తా॥ జగయ్య జమున జయంతి, నాగభూషణం, రమాప్రభ
సుదర్శన్
ఎయిర్‌కూల్డ్, హైదరాబాద్

8వ సంయుక్తవారం
నేడు ఉషాశ్రీ వారి చిత్రం!
మానవుడు దానవుడు

జ్యోతిచిత్ర సమర్పణ
తమిళనాడు సంస్థ
నవయుగ
ఆటలు సమయాలు: 2-30. 6-00. 9-30
ప్రభాత్ అలంకార్
దుర్గ సుందర్
వరంగల్ ఖమ్మం

రహత్
నేడే చూడండి
ఉదయం 10-30 గంటలకు
పుణ్యవతి
(కొత్తప్రింటు)
తా॥ ఎన్ టి రామారావు జానకి, కృష్ణకుమారి, శోభన్‌బాబు హరనాథ్, ఎస్. వి. రంగారావు త్రిలోకి

సుదర్శన్
ఎయిర్‌కూల్డ్
నేడు ఉదయం 11-30 గంటలకు
దొరికితే దొంగలు
తా॥ యన్ టి రామారావు ఉమ, జయంతి శారద గుమ్మడి
శ్రీలకు పరిమిత పారితోషిక సౌకర్యం
కలదు 60 పైసలు

5వ సంయుక్తవారం

శ్రీ విజయలక్ష్మీ పిక్చర్స్
అదృష్టదేవత
రాం, సూరి పిట్టూరి దర్శకత్వం KSR దాస్
సాగర్ ప్యారడైజ్
హైదరాబాద్ (ఎయిర్ కూల్డ్ సినిమా హైదరాబాద్)
బాలాజీ చిత్రమందిర్
ముషీరాబాద్
రోజూ 3 ఆటలు: 2-30, 6-00, 9-30
మరియు
రామా-వరంగల్ అంబే-ఖమ్మం
రాధాకృష్ణ-మహబూబ్‌నగర్

18వ సంయుక్త వారం

శ్రీకృష్ణార్జునయుద్ధం
దీపక్-హైదరాబాద్
రోజూ 3 ఆటలు: 2-30 6-00, 9-30 దం.

విజయవంతమైన 31 వ సంయుక్త వారం
రోజూ 3 ఆటలు: 2—15. 6—15 9—30.
రేపటి నుండి: రీగల్-హైదరాబాద్

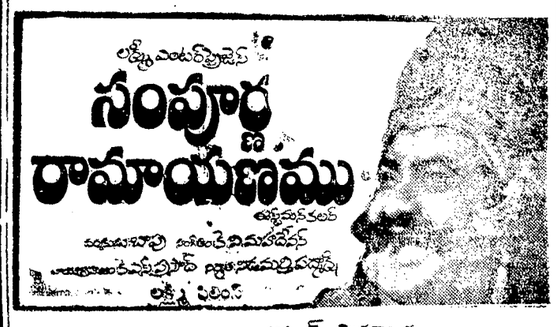

లక్ష్మీ ఎంటర్‌ప్రైజెస్
సంపూర్ణ రామాయణము
అష్టావధానులు
వద్దిపర్తి పద్మాకర్
లక్ష్మీ ఫిల్మ్స్
కమల్-హైదరాబాద్
అమర్-చిలకలగూడ తీరందాజ్-కరీంనగర్
రోజూ 1-30, 6-45, 9-30

7వ సంయుక్త వారం

శాంతినిలయం
సంగీతం: ఎస్. పి. కోదండపాణి
సంగం సెలెక్ట్
హైదరాబాద్ టాకీస్
ఆటలు సమయాలు: 2-30, 6-00, 9-30
శ్రీ కనకదుర్గ ఫిల్మ్స్ రిలీజ్

నేడు ఆఖరి 3 ఆటలు
సుదర్శన్-హైదరాబాద్
ఎయిర్‌కూల్డ్
2-45, 6-15, 9-30
—జమిని రిలీజ్—

నేడే గొప్ప పునః ప్రారంభం

రవిశంకర్ పిక్చర్స్ అంతా మన మంచికే

తా.. భానుమతి కృష్ణ, టి వద్మిని, సత్యనారాయణ

అప్సర-లాల్‌దర్వాజా

రోజు 3 ఆటలు: 2-30 6-00. 9-30 గం

నేడే చూడండి! నేడే చూడండి!

రవిశంకర్ పిక్చర్ వారి

మేనకోడలు

నిర్మాత: దర్శకత్వం:

వైజునీల్-బెదరి-బి.ఎస్.నారాయణ

వసంత్ రీగల్ అంజలి

హైదరాబాద్ ఖైరతాబాద్ సికిందరాబాద్

ప్రతి రోజు 2-30, 6.00 9.30

లక్ష్మి-వరంగల్ వెంకటలక్ష్మి-ఖమ్మం

నిధులంకోరతపల్ల ఎన్.ఎం.ఆర్ సిబ్బంది రిప్రెంచిమెంట్

అసెంబ్లీలో విద్యుచ్ఛక్తిశాఖ మంత్రి జయప్రద ప్రకటన

(ఆంధ్రభూమి ప్రతినిధి)

హైదరాబాద్ జూలై 12

తమకోర్కెలసాధనకు ఈనెల 26వతేదీ తరువాత సమ్మె చేస్తామని ఆంధ్రప్రాంత జిల్లాలకు పాతనిధ్యం వహిస్తున్న ఆంధ్ర ప్రదేశ్ విద్యుచ్ఛక్తి ఉద్యోగుల సంఘం రాష్ట్ర విద్యుచ్ఛక్తి శాఖకు నోటీసు ఇచ్చింది

విద్యుచ్ఛక్తిశాఖ మంత్రి శ్రీమతి బి జయప్రద నేడు విధానసభలో ఈ విషయం వెలడించారు ఎన్ ఎం ఆర్ సిబ్బంది రిప్రెంచిమెంటు కలుపుదల: రాష్ట్ర ప్రభుత్వోద్యోగులతో సమానంగా కరువు భత్యం చెల్లింపు పారెన్సియల్ ఉద్యోగులకు వేతన బోర్డు వేతనాల స్కేళ్ళ అమలు. అదనపు సిబ్బంది నియామకం మొదలగునవి సిబ్బంది కోర్కెలలో ఉన్నాయని శ్రీమతి జయప్రద శ్రీ శేషారెడ్డి ప్రశ్నకు సమాధానంగా చెప్పారు

నిధుల కొరతవల్ల ఎన్ ఎం ఆర్ సిబ్బందిని రిప్రెంచిమెంట్ చేయవలసి వచ్చిందని అది తప్పదని మంత్రి చెప్పారు రాష్ట్ర ప్రభుత్వోద్యోగులతో సమానంగా కరువు భత్యం చెల్లింపు విషయం పరిశీలించి వేతన బోర్డు వేతనాల స్కేళ్ళను వర్తింపు పరిస్థితులను యూనియన్ అంగీకరించినదనీ అలా జరుగుతుందని ఈ విషయంలో ఇప్పటికే 1974 మార్చి 31 వరకు అవకాశం ఉంటుందని ఆమె వివరించారు

పారెన్సియల్ ఉద్యోగులకు వేతన బోర్డు వేతనాల స్కేళ్ళను ఇచ్చే విషయాన్ని పరిశీలించి చురుకుగా పరిశీలిస్తున్నదని దీనిపై త్వరలోనే ఒక నిర్ణయం తీసుకుంటామని ఆమె చెప్పారు జాతీయ ఉత్పాదన మండలి సభ్యులను చర్చించి వారి సూచనలు పరిగణనలోకి తీసుకుంటామని ఆమె చెప్పారు

కరువు భత్యం ఇవ్వడం గురించి ఇప్పటికే గుర్తింపు పొందిన యూనియన్‌తో సమావేశాన్ని విద్యుచ్ఛక్తి బోర్డు ఆగస్టు 4వ తేదీన ఏర్పాటు చేసినట్లు చెప్పారు

వేతన బోర్డు ఇవ్వడాన్ని అంగీకరించి ఈ ఇవ్వడం అమలులో ఎన్ని కాలంలో మరి కోర్కెలు కోరకుండా ఉండేందుకు ఒప్పుకున్న యూనియన్ ఇప్పుడు ఇలా అడగటం న్యాయసమ్మతం కాదని శ్రీమతి జయప్రద అన్నారు గుర్తింపుయూనియన్ పాలిస్తుందని ఆమె ఆశాభావం వెలిబుచ్చారు

ప్రకాశం శతజయంతి సందర్భంగా ఖైదీల విడుదల ప్రసక్తి లేదు

విధానసభలో హోంమంత్రి ప్రకటన

(ఆంధ్రభూమి ప్రతినిధి)

హైదరాబాద్, జూలై 12

ఆంధ్రకేసరి శతజయంతి ఉత్సవం సందర్భంగా ఖైదీల విడుదల ప్రసక్తి లేదు

ఆంధ్రకేసరి శతజయంతి ఉత్సవం సందర్భంగా ఖైదీలను విడుదల చేసే ప్రతిపాదన ప్రభుత్వ పరిశీలనలో లేదు

హోంమంత్రి వి కృష్ణమూర్తి నాయుడు ఈ సమాధానాన్ని నేడు విధానసభలో తెలిపారు శ్రీ నల్లజర్ల తిరుపతిరావు మరికొందరు ప్రతిపాదించిన సానుభూతి తీర్మానానికి సమాధానమిస్తూ ప్రకాశం శతజయంతి ఉత్సవాల నిర్వాహణకు ఒక కమిటీని ఏర్పాటు చేశారని హోంమంత్రి చెప్పారు ఆ కమిటీ ఖైదీలను విడుదల చేయాలని ఏవైనా సలహాలిస్తే పరిశీలించేందుకు అయన అన్నారు భారత స్వాతంత్ర్య రజతోత్సవాల సందర్భంగా ఖైదీలను విడుదల చేయాలని కేంద్ర ప్రభుత్వం రాష్ట్రాలకు ఎటువంటి ఆదేశాలు చేయలేదని శ్రీ కృష్ణమూర్తి నాయుడు అన్నారు

భారత-బంగ్లాదేశ్‌ల మధ్య వీసాపద్ధతి త్వరలో ప్రారంభం

న్యూఢిల్లీ జూలై 12 (పి టి ఐ)

సెప్టెంబర్ ఒకటవ తేదీనుండి భారత బంగ్లాదేశ్‌ల మధ్య వీసా పద్ధతి పోనీ పోరులు వీసాపద్ధతిని ప్రవేశపెడుతున్నారు

ఉభయదేశాల మధ్య వీసాలకు వసతి కల్పించి జారీచేస్తారు

వీసా పద్ధతి ప్రవేశపెట్టడానికి బంగ్లాదేశ్ ఇటీవలే తీసుకోవడంపట్ల ఢిల్లీవారాలకు కలిగి ఉన్నారు దీని వల్ల ఆనందకర వీసాలు తగ్గగలవని అధికార వర్గాలవారు అన్నారు

నగరంలో మాజీ నేరస్థుని అరెస్టు

రెండు లక్షల రూపాయల నగలు స్వాధీనం

(ఆంధ్రభూమి ప్రతినిధి)

హైదరాబాద్ జూలై 12

దాదాపు పదేళ్ళుగా అజ్ఞాతంగా తిరుగుతున్న మాజీ నేరస్థుని పోలీసులు మొన్న ఇక్కడ అరెస్టు చేశారు

నిందితుడు ఎలా దొంగతనం చేసాడో డిటెక్టివ్ సబ్‌ఇన్స్పెక్టర్ శ్రీ కృష్ణమూర్తి దాదాపు లాక్షణికంగా వివరించిన సమాచారం ప్రకారం ఇప్పటివరకు గోల్కొండ, మంగళ్‌హాట్, అసిఫ్‌నగర్ ప్రాంతాలలో జరిగిన తొమ్మిది దొంగతనాలకు సంబంధించిన సమాచారం లభ్యమైనది

అసిఫ్‌నగర్‌కు చెందిన ఈ నిందితుడు సయ్యద్ అన్వర్ అహమ్మద్ ఇతనినుండి మూడు వేల రూపాయల విలువ చేసే నిల్వ వస్తువులు వెండి బంగారు ఆభరణాలు, గడియారాలు మొదలైనవి పోలీసులు స్వాధీనం చేసుకున్నారు

పోలీస్ అసిస్టెంట్ కమిషనర్ (నేర పరిశోధన) విభాగపు పర్యవేక్షణలో డిటెక్టివ్ ఇన్స్పెక్టర్ శ్రీ సి ఎల్ ఎన్ శాస్త్రి రెడ్డి నాయకత్వంలో దీనిపై జరిగినది

వేములవాడలో హాస్టల్ నిర్వహణకు దేవస్థానం నిధులకై అభ్యర్థన

(ఆంధ్రభూమి విలేకరి)

వేములవాడ జూలై 12

శ్రీ రాజరాజేశ్వరి దేవస్థానం యాజమాన్యంకింద ఉచితంగా నిర్వహింపబడుతున్న సంస్కృత పాఠశాలను స్థానిక ప్రజల అభ్యర్థన మేరకు సంస్కృత కళాశాల స్థాయికి యాజమాన్యం పెంచింది

అయితే ఇంతవరకు సంస్కృత పాఠశాలలో ఇతర చోటనుండి విద్యనభ్యసించడానికి వచ్చిన విద్యార్థులకు ఉచితంగా ఉన్న హాస్టల్ సౌకర్యాన్ని రద్దుచేసి రు ప్రతినెలా 20 రూపాయలు చెల్లించే వారికి మాత్రమే హాస్టల్ వసతిని పరిమితం చేశారు

ఇందులోనే మరి కొంతకాలంవరకూ ఆన్ 25వ వంకు అంటే కాలేజీ దరఖాస్తులు పంపుకోడానికి చివరి తేదీవరకు దరఖాస్తులు రానికారణంగా జూలై 10 వరకు తేదీని పొడిగించారు

కాని ఇంతవరకు సంస్కృత డిప్లోమాలో కేవలం ఒకే ఒక దరఖాస్తురాగా తెలుగు డిప్లోమాలో కేవలం నాలుగు మాత్రమే దరఖాస్తులు వచ్చాయి

తిరిగి హాస్టల్ సౌకర్యాన్ని కల్పించాలని చెక్కుమంది పేదవిద్యార్థుల అభ్యర్థన నల్గొండ్ జిల్లాలోని నకిరేకల్ శ్రీ నిహెచ్ భగవంతరావు స్థానిక ప్రముఖులు శ్రీ మదుగుచిదయ్య ఉస్మానియా లోని అధ్యక్షులు శ్రీ నిహెచ్ వెంకటేశ్వరరావుతో చర్చలు జరిపారు

దేవస్థానపరిధిలో సంస్కృత భాషా ప్రావీణ్యత ఉన్న ఇతర ప్రాంతాల విద్యార్థులకు కూడా వినియోగించడానికి వీలున్న పక్షంలో స్థానికంగా ప్రాథమిక పాఠశాలకు సంతృప్తికరమైన లేనందున వారికి స్వంతభవనానికి విశాలమైన ఉన్నత విద్యార్థులకు ఇతర చోటుకు వెళ్ళి అధిక వ్యయ ప్రయాసలకు లోనవుతున్న పేద మధ్యతరగతి విద్యార్థులకు అందుబాటులో ఉన్నట్లుగా దేవస్థానం తాత్కాలికంగా నిర్వహించాలని అన్నారు

ఈ సమస్యపై సమగ్రచర్చ జరిపడానికి మరొక సమావేశం జరపడానికి ట్రస్టీబోర్డు అధ్యక్షులు శ్రీ నిహెచ్ వెంకటేశ్వరరావు నిర్ణయించారు

విజయవంతమైన 6వ సంయుక్త వారం

రోజూ 3 ఆటలు: 2-30, 6-15. 9-30.

శ్రీ శంకర్ ఆర్ట్ కంబైన్స్

కోడలుపిల్ల

నిర్మాత: ఎమ్.మల్లికార్జునరావు

దర్శకత్వం: జ్ఞానసారాయిబాబు, శేషయ్యగారు

సంగీతం: లక్ష్మీ విలాస్ రాజేశ్

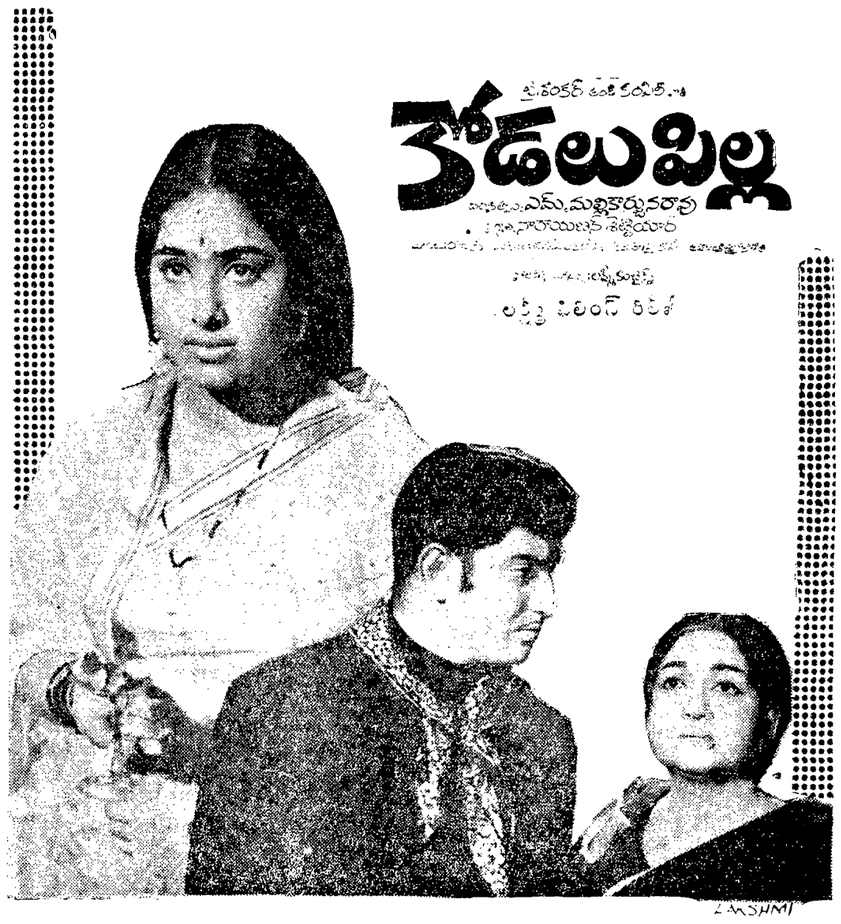

వెంకటేశ్ రాజేశ్వర్

ఎయిర్‌కండిషన్, హైదరాబాద్ సికిందరాబాద్

నవీన్-వరంగల్ శ్రీనివాస-ఖమ్మం

విజయవంతమైన 10వ సంయుక్త వారం

రోజూ 3 ఆటలు: 2-30, 6-15, 9-30

రవీంద్ర ఆర్ట్ పిక్చర్స్

దత్తపుత్రుడు

పూర్ణిరింగుల బ్యానర్

నిర్మాత తమ్మారెడ్డి కృష్ణమూర్తి దర్శకుడు టి.లెనిన్‌బాబు B.Sc

శాంతి-ఎయిర్‌కూలు, హైదరాబాద్ చిత్రాంజలి-సికిందరాబాద్

రాజరాజేశ్వరి-వరంగల్ రమేష్-సికాగాబాద్ రాఘవమహల్-ఖమ్మం

అడ్వాన్స్ బుకింగ్:

దిల్‌షాద్: ఉదయం 11-00 గం॥ నుండి మధ్యాహ్నం 1-00 గంట వరకు మరియు ఆటల వేళలో

లైట్: ఆషా: నటరాజ్: ఉదయం 11-00 గం॥ నుండి మధ్యాహ్నం 1-00 గంట 4-00 గం॥ నుండి 6 గంటలవరకు

రేపే మ॥ 12.00 గంటలకు

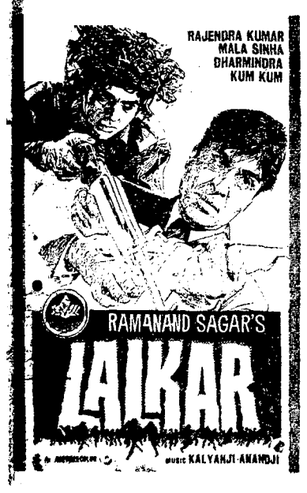

రామానందసాగర్ సమర్పించు

లల్కార్

(ఈనుమస్‌కలర్)

కథ, నిర్మాణము మరియు దర్శకుడు: రామానందసాగర్

సంగీతం: కల్యాణ్‌జీ ఆనంద్‌జీ

నటీనటులు: రాజేంద్రకుమార్ మాలసిన్హా ధర్మేంద్ర కుమ్‌కుమ్ దారాసింగ్ దేవ్‌కుమార్ ఆగా రమేష్‌దేవ్ సుజీత్‌కుమార్ రూపేష్‌కుమార్ మరియు వజీర్ హుస్సేన్

రేపటి నుండి 16వ తేదీ ఆదివారం వరకు ప్రతి రోజు 4 ఆటలు

ఆట వేళలు: మధ్యాహ్నం 12-00 3-00 6-15. 9-30 గం

దిల్‌షాద్ స్కైలైన్ ఆషా నటరాజ్

దిల్షాద్, స్కైలైన్, ఆషాలలో నేడు రాత్రి 9.30కు గొప్ప చారిటీ ప్రీమియర్ ఆట

—జగజీత్ డిస్ట్రిబ్యూటర్స్ విడుదల

రేపే ఉదయం 11గం.ల ఆటతో బ్రహ్మాండమైన విడుదల

ఆదినుండి అంతింవరకు అద్భుత సంభ్రమాశ్చర్యాల తెలిగి చే అనుపమాన చిత్రం

ఎన్.వి.ఎస్.మూర్తి సమర్పించు తన్నులక్ష్మి పిక్చర్స్ వారి

భలేమోసగాడు

దర్శకత్వం పి.సాంబశివరావు

నిర్మాతలు పి.వి.కె.దుర్గాప్రసాదరావు గబ్బిటపేంకటరావు

సంగమ్ శ్యామ్ కమల్ ప్యారడైజ్

యిర్‌కండిషన్డ్, హైదరాబాద్ ఎయిర్‌కండిషన్డ్, హైదరాబాద్ హైదరాబాద్ ఎయిర్‌కూల్డ్, సికిందరాబాద్

శుక్ర, శని, ఆదివారాలు రోజూ 4 ఆటలు: ఉదయం 11.00 2-30, 6.00. 9-30 గంటలకు

కాకతీయ పిక్చర్ పాలెస్-వరంగల్

సావన్ పిక్చర్స్ విడుదల—

ఆకాశవాణి

శుక్రవారం 14-7-1972

హైదరాబాద్-ఎ

405.4 M (740 kHz)

ప్రసారము 1

ఉ॥ 6-00 వందేమాతరం 6-02 ఆంగ్లములో వార్తలు 6-04 మంగళధ్వని కార్యక్రమవివరణ 6-10 భక్తిరంజని 6-40 మా కొ ముఖాముఖి 6-45 వాద్యగోష్ఠి 6-55 పాడి-పంట 7-02 ఆంగ్లములో వార్తలు 7-04 కార్యక్రమ వివరణ 7-05 తెలుగులో వార్తలు 7-15 గాంధీ మార్గం 7-25 సంకీర్తనం 7-45 నిలయవిద్వాంసుడు: గాత్రం 8-00 హిందీలో వార్తలు 8-10 ఆంగ్లములో వార్తలు 8-20 ఎమ్ శేషగిరిరావు: వయోలిన్ 9-00 కార్యక్రమ సూచన, ప్రసారి సమాప్తి

ప్రసారము 2

మ॥ 11-45 ఉచ్చతర ప్రాథమిక పాఠశాలకు (విజయవాడ నుండి రిలే) 12-00 నిలయవిద్వాంసుడు: గాత్రం 12-20 హిందీ పాఠం 12-30 తెలుగులో వార్తలు 12-40 కార్యక్రమ కార్యక్రమము (విజయవాడ నుండి రిలే) 1-10 చిత్రసీమ 1-30 తరువాత మందలి శ్రీల కార్యక్రమము 1-55 కార్యక్రమ సూచన, 2-00 ఆంగ్లములో వార్తలు 2-10 ఉన్నత పాఠశాలకు 2-30 ప్రసారి సమాప్తి

సాయంత్రం :

సా॥ 5-30 చల్లపల్లి కృష్ణమూర్తి 5-55 ప్రసార విశేషాలు 6-00 ఆంగ్లములో వార్తలు 6-05 సాంత్రీయ సంగీతం 6-15 ఉర్దూలో వార్తలు 6-25 వ్యవసాయ వార్తలు. 6-30 గ్రామసీమలు 7-00 అవగ అవగ కథావళి 7-05 తెలుగులో వార్తలు 7-15 గ్రామస్థుల రేడియోగోష్ఠి 7-45 గీతమాలిక 8-00 నడుస్తున్న చర్చ 8-10 చిత్రమ సంగీతం 8-15 ఎమ్. శేషగిరిరావు వయోలిన్ 8-45 హిందీలో వార్తలు (కడపమాతమే) 9-00 ఆంగ్లంలో వార్తలు 9-15 భారత భారతి 9-30 విజయవిలాసిని: కథాకాలక్షేపం 10-30 కార్యక్రమ సూచన ప్రసారసమాప్తి

హైదరాబాద్-బి

217.4 M (1380 KHz)

ప్రసారము 1

ఉ॥ 6-30 వందేమాతరం 6-45 ఈశ్వరమాలా తరేజాం 7-00 హిందీలో వార్తలు 7-02 విరామ సంగీతం యువవాణి 7-05 కర్ణాటక సంగీతం 7-20 నవ్వులు పువ్వులు 7-30 నేటి కార్యక్రమము 7-35 పిల్లిగానే 7-60 చైతన్య స్రవంతి 8-10 కర్ణాటక సంగీతం 8-25 చిత్రసీమ 8-50 ఉర్దూలో వార్తలు 9-00 ఎమ్ ఎమ్ గోలీ లాలీకర్ 9-30 ప్రసార సమాప్తి.

ప్రసారము 2

మ॥ 2-00 వాద్య సంగీత 2-10 హిందీలో వార్తలు 2-20 పిల్లిగానే 2-30 బహానోన్ కలియే 3-00 హిందీలో వార్తలు 3-05 ప్రసారి సమాప్తి

ప్రసారము 3

సాయంత్రం 5-30 నుగం సంగీతం 5-45 పిల్లిగానే 5-55 హిందీలో వార్తలు 6-10 పాశ్చాత్య సంగీతం 6-15 హిందీలో వార్తలు 6-25 నేటి కార్యక్రమము 7-05 లలిత సంగీతం 7.20 చిత్రసీమ 8-00 హిందీలో వార్తలు 8-02 విరామసంగీతం 8-05 మరాఠీ కార్యక్రమము ఎక్‌పాత్ అభినయ ఎస్ వి పట్వారి నాట్య గీత: పి జి కారేకర్ భావగీత 8-35 నుగం సంగీత 8-45 హిందీలో వార్తలు 9-00 నెరంగ్ 9-15 ఉర్దూలో వార్తలు 9-30 శాస్త్రీయసంగీత 9-45 నెరంగ్ ఉర్దూలో కార్యక్రమం 10-30 ప్రసారి సమాప్తి

Printed by K. R. Pattabhiram B.A. for the Proprietor of the Deccan Chronicle Press, 36, Sarojini Devi Road, Secunderabad, Managing Editor & Publisher: K. R. Nandagopal L.M.E.E., Editor Gora Sastry.